



Libertad y Orden

# Ministerio de la Protección Social República de Colombia

## UN AÑO DE REVOLUCIÓN SILENCIOSA EN LA PROTECCIÓN SOCIAL

Rendición de Cuentas

2010 – 2011

MINISTERIO DE LA PROTECCIÓN SOCIAL

Mauricio Santa María S.

Bogotá, noviembre 1 de 2011



**Logramos que en 2011 el 96 % de la población este cubierta por el sistema de salud. Dos millones de colombianos fueron afiliados este año**

**Afiliados al Sistema General de Seguridad Social en Salud y porcentaje de la afiliación sobre el total de la población, 2000 - 2011**

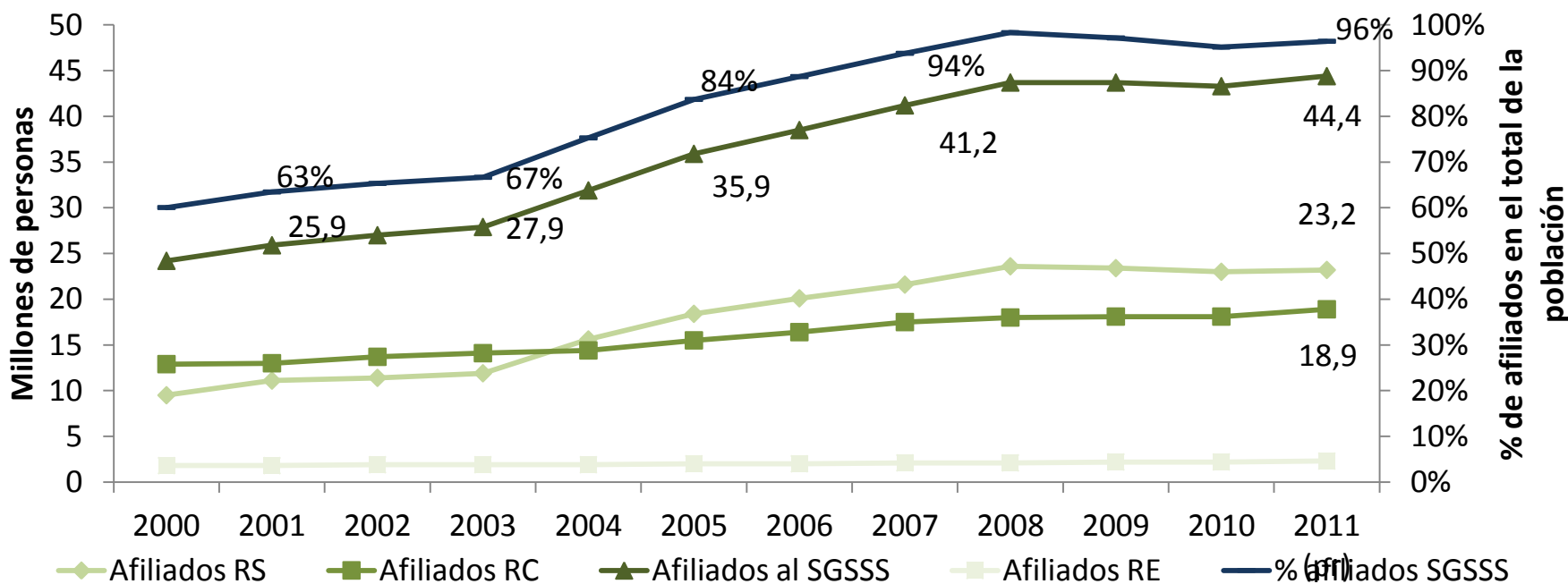



## **Destapamos uno de los más grandes desfalcos a los recursos de la salud que podría alcanzar los 100 mil millones de pesos**

1. Se activó la fuerza de tarea anticorrupción desde el mismo mes de agosto
2. En septiembre se suspendieron las mesas de trabajo individual para el levantamiento de glosas particulares con EPS, procedimiento muy proclive a la corrupción
3. Se cambió el personal de dirección del Ministerio encargado del tema
4. En octubre se solicitó una auditoría especial de la Superintendencia Nacional de Salud para analizar en profundidad los datos de recobros
5. Se realizó una reestructuración al proceso de recobros para garantizar su transparencia y evitar estos problemas



## Gracias al fuerte paquete de medidas del Gobierno por primera vez en 14 años se logró cambiar la tendencia de los recobros

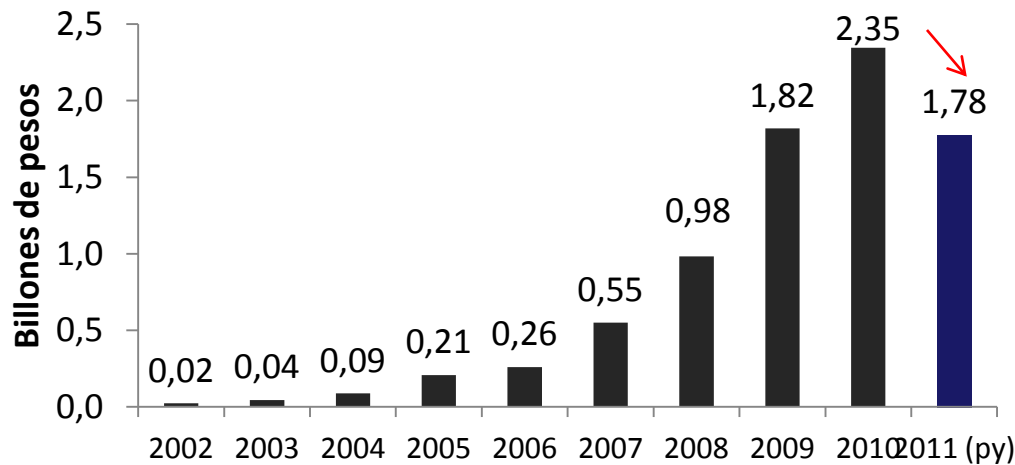

Promedio mensual de recobros



Gastos por recobros No POS -  
Subcuenta de Compensación -  
FOSYGA

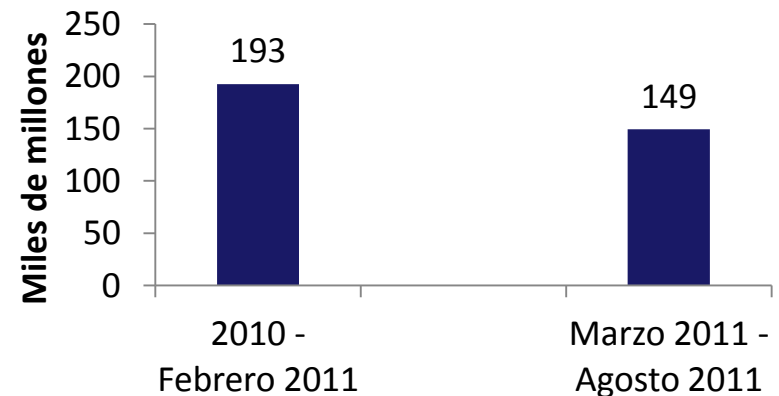



**Si esta tendencia continúa, durante el 2011 se ahorrarán más de 700 mil millones de pesos que serán invertidos para mejorar la calidad y oportunidad en el sistema de salud**

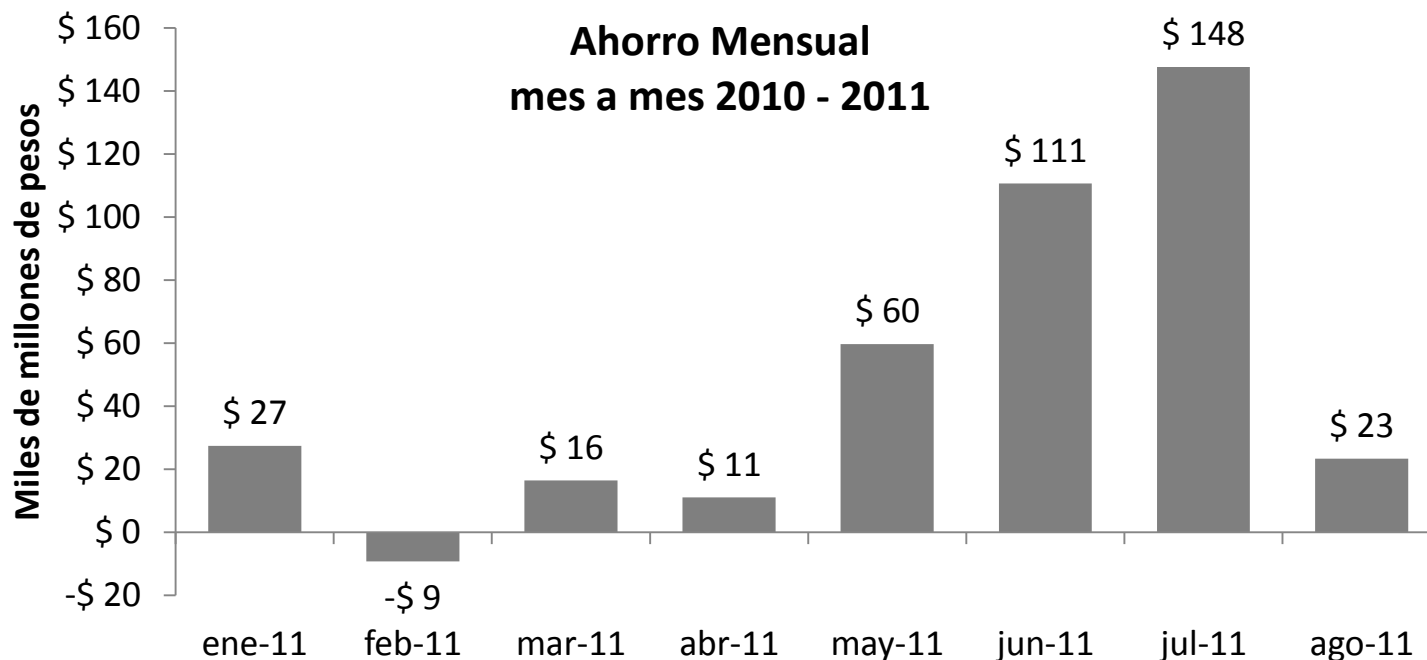



## Aseguramos más recursos para la financiación de la salud de los colombianos

1. Hemos logrado reunir cerca de 2 billones de pesos ANUALES a partir del 2012 para el sistema de salud
  - ✓ 1,3 billones del Presupuesto General de la Nación
  - ✓ 250 mil millones de aporte de las cajas de compensación familiar
  - ✓ Otras fuentes, por ejemplo, con lo que se ha logrado de recaudar adicional por la mayor formalización que hay en el país
2. Antes de finalizar el año se le inyectará al sistema 1,7 billones de pesos para mejorar la liquidez



## Así el sistema es sostenible hasta el 2020 garantizando la prestación de los servicios

**Balance como porcentaje del PIB antes y después de la Reforma  
(Régimen Contributivo + Régimen Subsidiado)**

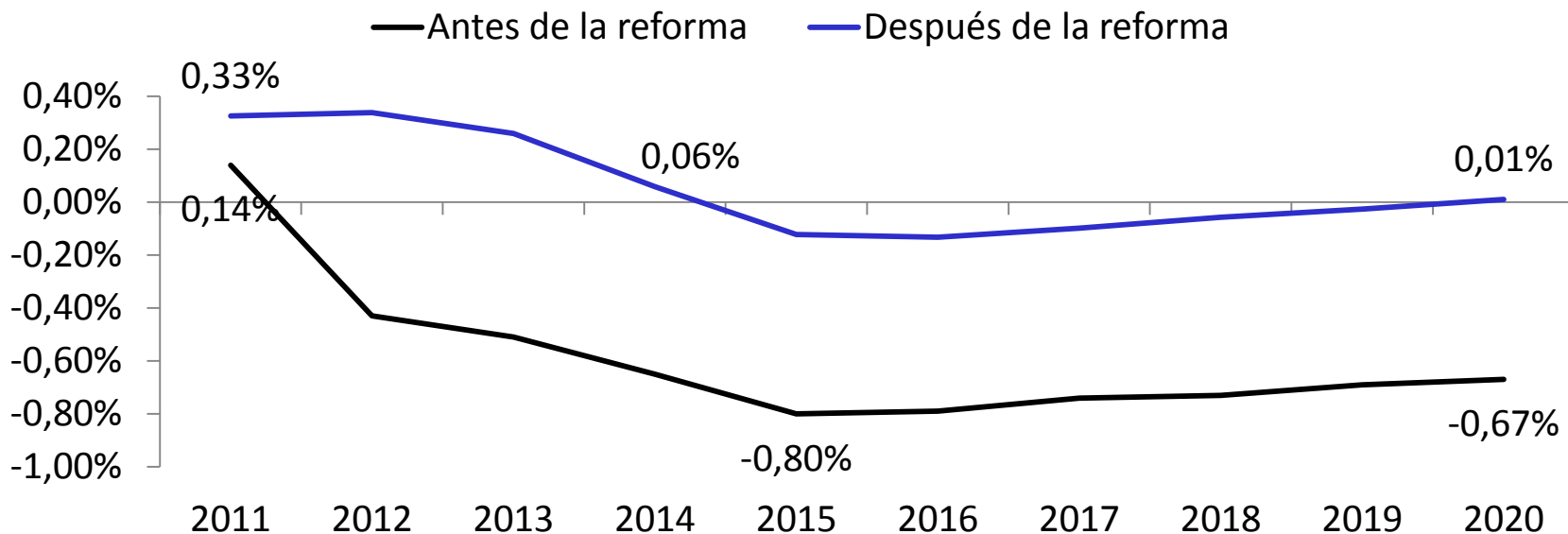



**Con nuevos recursos y con un sistema sostenible se busca mejorar la calidad y equidad en el sistema de salud...**

## 1. Unificación de los Planes de Beneficios

- ✓ Ya se inició la unificación del Plan de Beneficios para los mayores de 60 años
- ✓ En el 2012 y 2013 se unificarán los Planes para la población entre 18 y 60 años

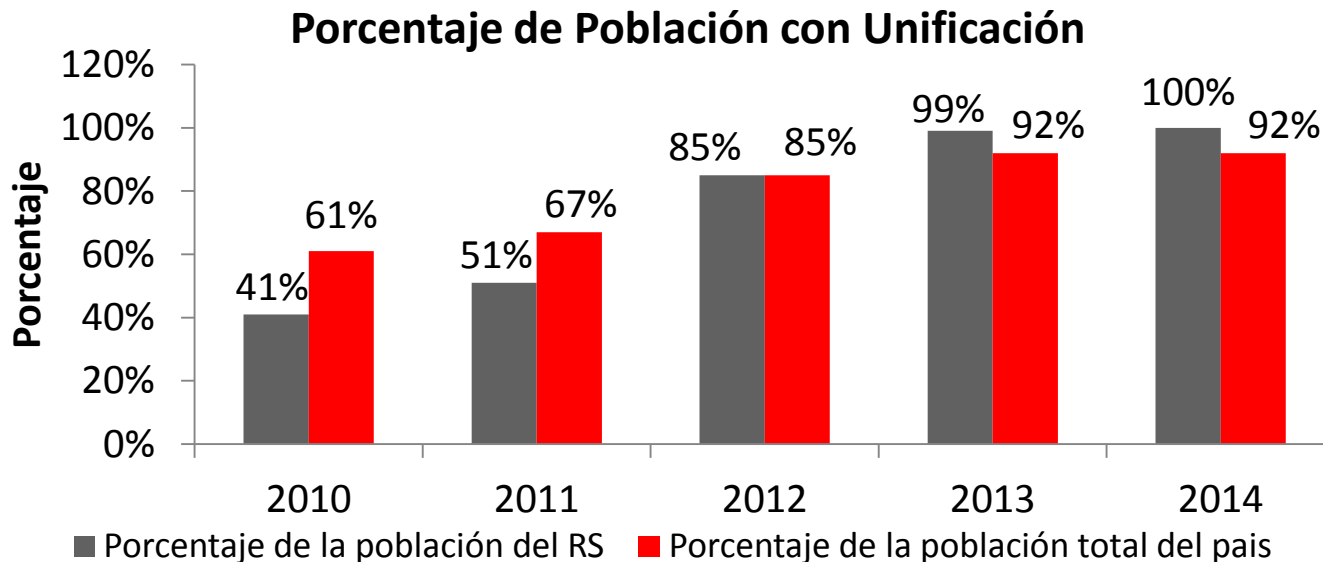



## Donde los beneficios se verán reflejados en el usuario

### 2. Actualización del Plan Obligatorio de Salud

- ✓ En diciembre de 2011 estará lista la actualización integral del listado de tecnologías del Plan Obligatorio de Salud (POS)
  - Está evaluando todas las tecnologías y medicamentos disponibles
  - Utiliza la información de los recobros presentados
  - Utiliza los estudios y las encuestas demográficas y epidemiológicas disponibles
  - Sigue un proceso de consulta y socialización
  
- ✓ El próximo año se presentará al país un NUEVO ENFOQUE del Plan de Beneficios
  - Dará continuidad al esquema de aseguramiento
  - Su cobertura de atención será definida por guías de atención integral - ya no hay lista taxativa de medicamentos, tratamientos o procedimientos
  - Será transparente para el usuario, los prestadores, los aseguradores y los médicos



## Y el sistema de salud se beneficia como un todo

### 3. Mejoramiento de la red pública de hospitales

- Valor de la cartera de los prestadores públicos (conciliar las cifras)
- Como Gobierno, seguiremos inyectando recursos (1,5 billones este año)
- Giro directo de recursos que administra la Nación a los prestadores del servicio, sin ningún peaje.
- Plan de fortalecimiento hospitalario

### 4. Fortalecimiento de acciones de promoción de la salud y prevención de la enfermedad (salud pública)

- Prevenir es mejor y menos costoso que curar



## MEDIDAS DE CORTO PLAZO: las medidas del plan de liquidez por cerca de 2,0 billones se encuentran en ejecución

Medidas	Monto Total Millones de pesos	Porcentaje de cumplimiento	Destinatario	Fecha final
Reconstrucción BDUA (Resolución 2643,3444)	190.000	100%	Red Pública y Privada	dic-11
Prima de Riesgo Etareo (Acuerdo 26)	80.000	70%	Red Pública y Privada	dic-11
Excedentes ECAT (Resolución 2675 )	164.000	58%	Red Pública y Privada	oct-11
Glosa Extemporaneidad	188.000	44%	Red Pública y Privada	ene-12
Pago previo recobro (Resolución 1275)	120.000	37%	EPS	-
Crédito Caprecom (CONPES 3704)	120.000	-	Red Pública y Privada	nov-11
Venta activos Saludcoop	165.000	-	Red Pública y Privada	dic-11
IVA - Chance	25.600	-	Red Pública	dic-11
Excedentes CCF (Decreto 3136)	234.000	-	Red Pública y Privada	nov-11
Recursos FAEP	34.000	-	Red Pública	dic-11
FONSAET	48.500	-	Red Pública	dic-11
Programa Fortalecimiento Red Pública	307.000	-	Red Pública	dic-11
<b>TOTAL</b>	<b>1.676.100</b>			



**Logramos que mediante el GIRO DIRECTO los recursos de salud vayan directamente a los aseguradores y prestadores, sin ningún peaje**

Millones de pesos

Medidas	Monto Total	Porcentaje de Cumplimiento	Destinatario	Fecha final
Giro directo a prestadores	2.700.000		Red Pública y Privada	dic-11
Giro directo a IPS mensual (Ago -Dic)	500.000	87%	Red Pública y Privada	dic-11

- ✓ Se han realizado 7 giros directos
- ✓ Una gran noticia y atendiendo la solicitud de los prestadores, es que el giro se realiza mes anticipado
- ✓ Ya están llegando los recursos a hospitales de segundo y tercer nivel



## Protegemos los recursos de la salud; fortalecimiento de la Inspección, Vigilancia y Control

1. Gobierno considera que el componente financiero de las aseguradoras debe ser vigilado y regulado por la Superintendencia Financiera
2. Por su parte, el control y vigilancia para el cumplimiento de los indicadores de la salud y de calidad será labor de la Superintendencia Nacional de Salud.
  - ✓ Fortalecimiento técnico (reestructuración de la entidad)
  - ✓ Fortalecimiento presupuestal (el próximo año el presupuesto de esa entidad pasará de 40 mil a 80 mil millones de pesos)
  - ✓ Desconcentración a nivel regional
  - ✓ Fortalecimiento de la figura del defensor del usuario
3. Creación de las juntas técnico Científicas de pares
4. Se vienen ejecutando 700 mil millones para el fortalecimiento de la inspección
5. Se incrementó la planta en 100 nuevos inspectores de trabajo



## Varios de estos logros se han dado gracias a que sacamos adelante reformas claves para la prosperidad social

### 1. Ley 1438 de 2011: más acceso y mejor calidad de los servicios de salud

- ✓ Único Plan de Beneficios al cual todo colombiano tendrá derecho
- ✓ Portabilidad nacional
- ✓ El documento de identidad será suficiente para acceder a los servicios de salud
- ✓ Los beneficios del régimen subsidiado no se perderán con un trabajo formal
- ✓ Giro Directo
- ✓ Nuevo Fondo de Garantías que respalda a hospitales públicos en crisis
- ✓ Nuevos recursos para el sistema
- ✓ Programa de fortalecimiento hospitalario

En el último año se ve un cambio en la tendencia de las tasas de desempleo e informalidad. Ya Alcanzamos una tasa de desempleo de un dígito

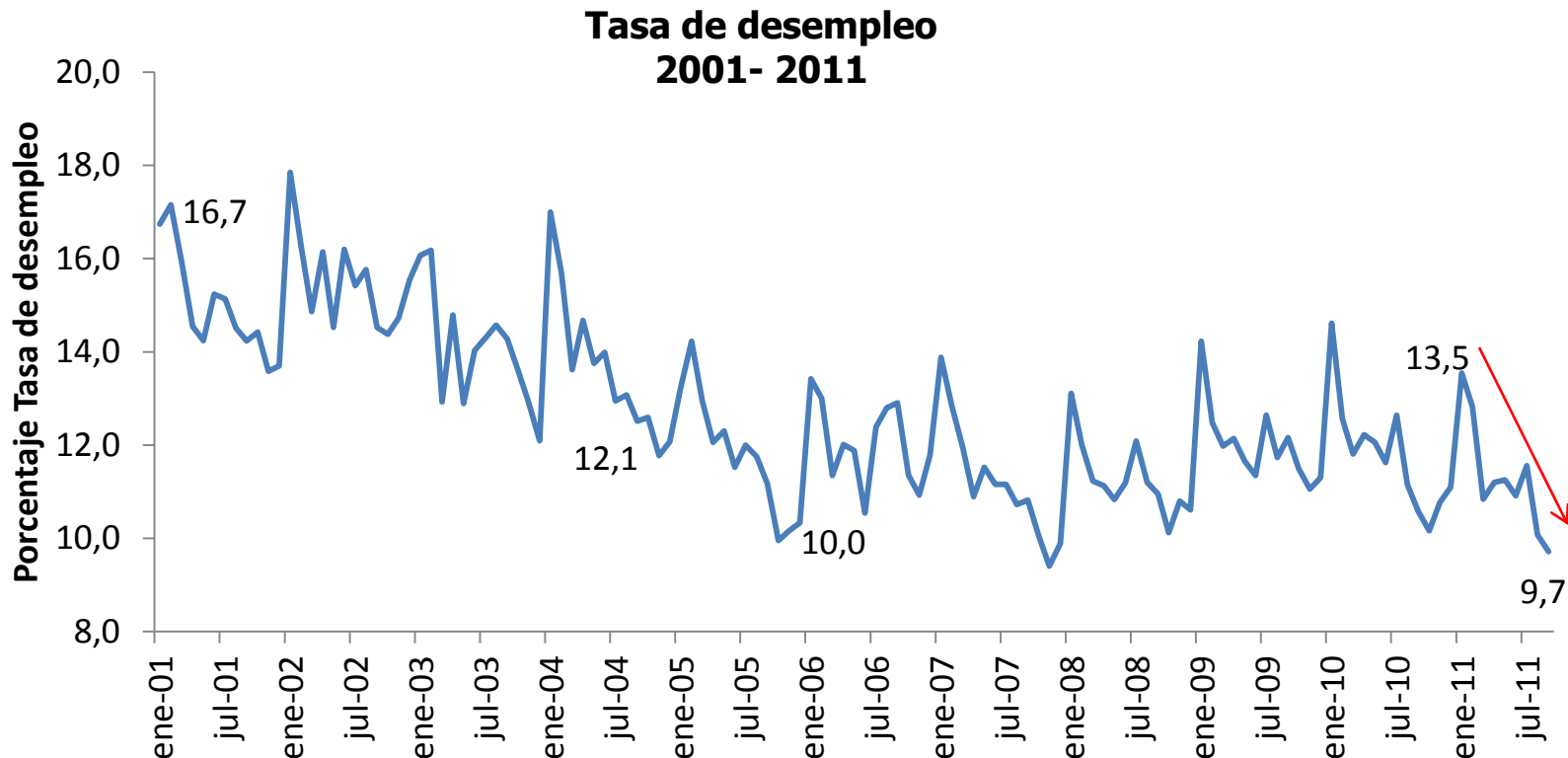



## Ha aumentado la formalización en el mercado laboral

	Julio 2010	Julio 2011	%
Pensiones	15.399.050	16.148.986	4,9
Régimen de Prima Media	6.340.368	6.418.156	1,2
Régimen de Ahorro Individual	9.058.682	9.730.830	7,4
Régimen Contributivo	18.528.506	19.141.847	3,2
Cajas de Compensación Familiar	5.934.124	6.328.563	6,7



Ministerio de la Protección Social  
República de Colombia

# Generación de empleo: prosperidad para los colombianos

## Estamos obteniendo buenos resultados en el mercado laboral

	Número	Diferencia	Observación
<b>Empleos generados</b>	20.401.000	1 millón	Ago. 2010 – Sept 2011
<b>Tasa de ocupación</b>	58%	2 puntos porcentuales	La más alta de la década
<b>Tasa de desempleo</b>	9,7%	1.5 puntos porcentuales	La más baja de los últimos 4 años
<b>Asalariados</b>	7.786.000	+ 273.000	Aumento del 4%
<b>Número desempleados</b>	2.196.000	- 228.000	Ago. 2010 – Sept. 2011
<b>Subempleados (subjettivos)</b>	6.917.000	- 473.000	Ago. 2010 – Sept. 2011



## Más empleos formales, más bienestar y oportunidades para los colombianos

### 1. Ley 1429 de 2010: Formalización y Generación de Empleo

- ✓ Dirigida para formalizar empleos y empresas que hoy son informales, aumentar el número total de empleos formales y mejorar los ingresos de la población informal, de los desempleados en desventaja y de pequeños empresarios
- ✓ Más de 250 mil empresas se han beneficiado de la ley (exención de pago de matrícula mercantil) bien sea porque se reactivaron o porque se crearon
- ✓ 140.000 empleos en empresas beneficiadas por la Ley (matrícula mercantil)
- ✓ Gracias a la Ley 1429 de 2010, Colombia alcanzó el puesto 42 de los 183 países evaluados, mejorando cinco posiciones, con respecto a 2010, en el ranking del “Doing Business”.



## Trabajamos para brindarle mayor protección social al adulto mayor

1. El número de afiliados al sistema pensional creció 5% este año, es decir, 750.000 personas se afiliaron en lo que llevamos de gobierno
2. Ampliación de cobertura
  - ✓ Cotización por días
  - ✓ Empleos de emergencia
  - ✓ Madres comunitarias
3. Fortalecimiento institucional
4. Programa de Protección Social al Adulto Mayor – PPSAM
5. Nuevas estrategias: viejitos en acción



Libertad y Orden

Ministerio de la Protección Social  
República de Colombia

# Ola invernal

## Con el plan de contingencia, sorteamos la ola Invernal con éxito

- 1. No se presentaron epidemias de problemas como infecciones respiratorias, el cólera, la malaria o el dengue.**
- 2. Movilización significativa de recursos que hasta la fecha suman cerca de 127 mil millones de pesos:**
  - ✓ Adquisición de vacunas, reforzamiento en vacunación, vigilancia en salud pública, prevención del dengue y malaria, compra de equipos, fortalecimiento de la red de urgencias, recuperación de infraestructura afectada
  - ✓ Distribución de kits de medicamentos para la realización de brigadas para la atención a damnificados
  - ✓ Líneas de información 24 horas
  - ✓ Visitas técnicas de acompañamiento a los departamentos más afectados por la temporada invernal
  - ✓ Atención en salud mental a través de un convenio con OIM



## Con el plan de contingencia, sorteamos la ola Invernal con éxito

- ✓ Gestión para cooperación nacional e internacional
- ✓ Se realizaron 240 jornadas de salud para la atención de la población damnificada
- ✓ Esfuerzo importante en comunicaciones para autoridades locales, funcionarios del sector y comunidad en general. (videoconferencias, cuñas radiales y de televisión, programa de TV institucional, entre otros)
- ✓ Página Web del MPS con un link donde se puede obtener información para autoridades y comunidad en general.
- ✓ Decreto 16 de 2011. Creación de la figura del “empleo de emergencia” para los damnificados por la emergencia



## Logramos hacer un fortalecimiento institucional: NUEVO MINISTERIO DEL TRABAJO Y MINISTERIO DE SALUD

### 1. Ministerio del Trabajo

- ✓ Se adopta una estructura para la generación y formalización de empleo
- ✓ Fortalece el sistema de protección laboral
- ✓ Cajas de Compensación Familiar
- ✓ Inspección vigilancia y control

### 2. Ministerio de Salud y Protección Social

- ✓ Promoción y prevención (APS)
- ✓ Unidad especial del FOSYGA
- ✓ Fortalecimiento de las entidades adscritas (Super Salud, INS, Invima)
- ✓ Creación del organismo técnico evaluador de tecnologías y procedimientos - IETS



## **En el segundo año de gobierno, seguiremos trabajando en que la política social se vea reflejada en el bienestar de los colombianos**

1. Hacia un aseguramiento con objetivos sociales y de salud
2. Una Inspección, Vigilancia y Control que aseguren la calidad, la suficiencia y la oportunidad
3. La Red Pública Hospitalaria: el centro de un sistema orientado a la calidad y oportunidad
4. Plan de Beneficios Universal: el eslabón que le hace falta al sistema
5. El Recurso Humano en Salud: la Piedra Angular del Sistema
6. Una Política Farmacéutica Integral que mejore la calidad y el acceso a los medicamentos
7. Más empleos y empresas formales
8. Más respeto a los derechos laborales