

## REPORTE DIARIO OLA INVERNAL, FEBRERO 4 /2011

### LA EMERGENCIA EN CIFRAS

(6 de abril al 1 de febrero de 2011)

Afectación	Total
Personas afectadas	2.294.402
Familias afectadas	475.678
Pérdidas humanas	313
Personas heridas	290
Personas desaparecidas	63
Viviendas destruidas	5.737
Viviendas averiadas	345.886
Vías afectadas	751
Cierres totales (FUENTE: POLICIA)	18
Pasos restringidos (FUENTE: POLICIA)	212
Acueductos	263
Alcantarillados	16
Instituciones prestadoras de servicios de salud (FUENTE: MPS)	224
Sedes educativas (FUENTE: MEN)	1.433
Estudiantes afectados (FUENTE: MEN)	556.761
Hectáreas afectadas (FUENTE: MADR)	1.000.000
Animales muertos (estimado) (FUENTE: MADR)	300.000 aves 115.300 bovinos
Animales desplazados (bovinos)	1.430.000

### Los departamentos más afectados por el invierno

Departamento	Personas afectadas
Bolívar	409.010
Magdalena	282.965
Atlántico	228.914
La Guajira	219.643
Córdoba	177.271
Chocó	133.390
Sucre	119.575
Antioquia	102.268

FUENTE: MIJ – DGR, 1 de febrero de 2011

### MAPA DE AFECTACIÓN POR DEPARTAMENTO

En el territorio nacional **764 municipios** se han visto afectados por la ola invernal, lo que corresponde al 69% del total de municipios del país (FUENTE: DGR – MIJ)

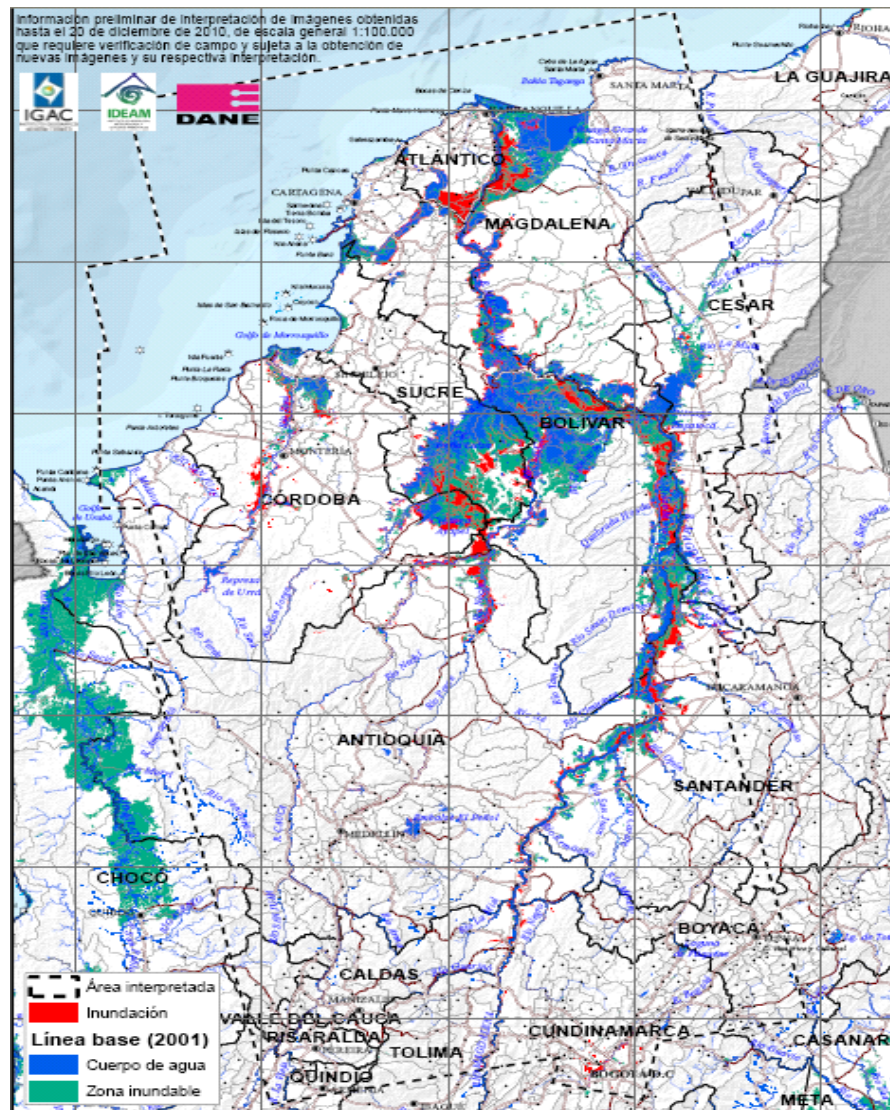

FUENTE: IGAC, 20 de enero de 2011



## REPORTE DIARIO OLA INVERNAL 2010-2011 – FEBRERO 4 /2011

### MAPA DE ALERTAS 4 Feb/2011

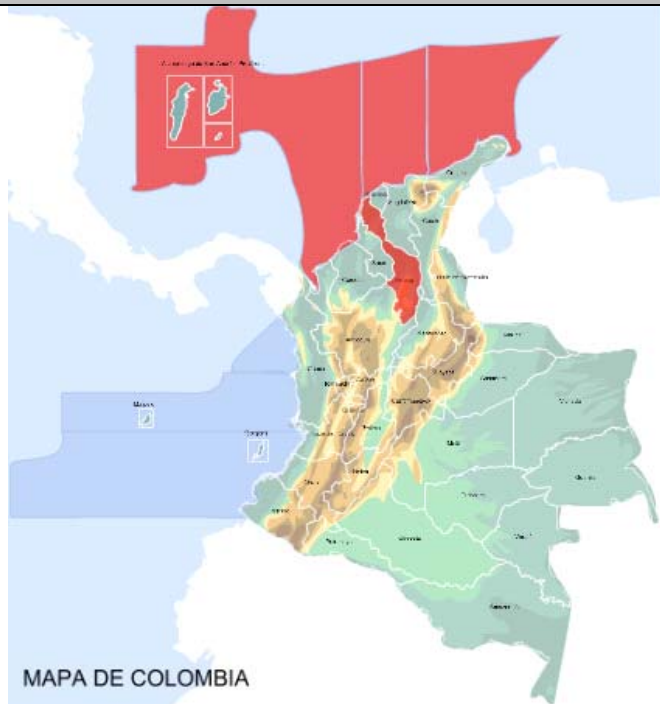

MAPA DE COLOMBIA

#### NIVELES DE ALARMAS

**ALERTA:** (Alerta para tomar acción) El fenómeno hidrometeorológico severo presenta peligro inminente sobre la vida humana y bienes materiales. Se requiere mayor atención del Sistema Nacional de Prevención y Atención de Desastres.

**AVISO:** (Aviso para prepararse) Se presenta un fenómeno hidrometeorológico severo en el área y las condiciones pronosticadas son propicias para su permanencia y mayor desarrollo. Se recomienda vigilancia continua y se deben tomar medidas preventivas.

**BOLETÍN:** (Boletín para informarse) Se presenta un cambio en las condiciones meteorológicas que puedan conllevar a la ocurrencia de determinados fenómenos hidrometeorológicos severos en los siguientes días o semanas. Se recomienda estar informado sobre el fenómeno monitoreado.

### ALERTAS DEL DÍA

- En el territorio nacional se observó un aumento de la nubosidad en las últimas 24 horas, las lluvias fueron ligeras y dispersas en las regiones Pacífica y Amazonía. El nivel más alto de lluvias se concentró en el Magdalena medio, en el municipio de Puerto Salgar, Cundinamarca, con 85.5 mm y de igual forma en este municipio se reportó la temperatura máxima más representativa con 38.4°C.
- Aunque el nivel del **río Magdalena** en su cuenca baja, incluido el Canal del Dique, se mantiene en descenso se sugiere mantener el **AVISO** por inundaciones, especialmente en los municipios de Magangué, Bolívar y Plato, Magdalena, y en Santa Lucía, Manatí, Campo de La Cruz, Repelón, Candelaria y Suán, en Atlántico.
- Los municipios de **Barbacoas** y **Ricaurte** en el departamento de Nariño se mantendrán en **BOLETÍN** con una amenaza baja por deslizamientos de tierra.
- De acuerdo con información de XM, continua el descenso en el volumen útil diario de reservas del nivel de los embalses del país, cuyo valor actual es de **65,75%**.
- Se mantiene la **ALERTA por condiciones secas**, propicias para la ocurrencia de incendios de la cobertura vegetal en sectores de Arauca, Casanare, Meta, Vichada, Cundinamarca, Boyacá, Cesar, Sucre, Valle del Cauca, Cauca, Quindío, Nariño y los Santanderes.
- **El viento y el oleaje por el momento se mantienen con valores de peligro para la travesía aguas adentro en pequeñas embarcaciones en el Mar Caribe**, pero se espera que hacia el día domingo 6 de febrero tienda a mejorar.



# REPORTE DIARIO OLA INVERNAL 2010-2011 – FEBRERO 4 /2011

## CONSOLIDADO APOYOS POR INVIERNO

(A 1 de febrero de 2011)

### Apoyos otorgados por emergencias

Tipo de Apoyo	Valor
Menajes	\$ 17.907.627.502
Apoyo Alimentario	\$ 42.116.504.270
Materiales de Construcción	\$ 1.109.660.186
Sacos	\$ 5.481.626.720
Otros Apoyos	\$ 1.414.541.690
Giro Directo	\$ 6.981.694.280
<b>Valor Total</b>	<b>\$ 75.011.654.648</b>
Donaciones \$	\$ 6.813.231.412
Incautaciones de la Dian	\$ 8.059.100.264
<b>Valor Total Apoyos</b>	<b>\$ 89.883.986.324</b>

### Bienes entregados

Bienes entregados	Cantidad
Mercados	486.149
Colchonetas	47.489
Catres	29.411
Hamacas	28.051
Toldillos	355.954
Sobrecamas	43.303
Cobijas térmicas	160
Kits de aseo	135.033
Kits de cocina	65.160
Sacos	5.977.005
Tejas	35.660
Plástico negro	3.336

FUENTE: MIJ – DGR, 1 de febrero de 2011

## ColombiaHumanitaria



A la fecha se han recibido **\$55.425 millones** a través de Colombia Humanitaria.

### Donaciones recibidas a la fecha

En dinero (cuenta de Davivienda)	\$ 38.554.060.917
Mensajes de Texto y Llamadas Telefónicas	\$ 1.536.141.000
En especie	\$ 2.604.129.361
Donaciones Dian – Acción Social	\$ 8.521.871.950
Donaciones Gobiernos en especie	\$ 4.209.102.052
<b>Total</b>	<b>\$ 55.425.305.280</b>

FUENTE: MIJ – DGR, 2 de febrero de 2011

## FONDO NACIONAL DE CALAMIDADES

A través del Fondo Nacional de Calamidades se han girado **\$167.044 millones** a las entidades territoriales

### Recursos (cifras en millones de pesos)

Valor girado	\$ 167.044
Pendiente de giro	\$ 0

**El valor girado se ha distribuido en los diferentes departamentos así:**

- Al departamento de **Bolívar**, con mayor número de personas afectadas, se le han girado **\$25.609 millones** y el ejecutor será la Caja de Compensación Familiar, Comfamiliar. **Magdalena** cuenta con **\$25.537 millones**, **Córdoba** ha recibido **\$15.424 millones**, a **Sucre** se le han girado **\$11.060 millones** y **Atlántico** reporta un valor girado de **\$9.250 millones**. Los **\$80.164 millones** restantes, se han distribuido entre los otros departamentos afectados.

**Adicionalmente, se han girado \$90.000 millones así:**

- El Ministerio de Transporte ha recibido **\$50.000 millones** para recuperación de vías terciarias y departamentales, al Ministerio de Educación se le han girado **\$30.000 millones** para mejorar la infraestructura educativa afectada, y la Cruz Roja ha recibido **\$10.000 millones** para el plan piloto de albergues.

FUENTE: FONDO NACIONAL DE CALAMIDADES, 3 de febrero de 2011



## REPORTE DIARIO OLA INVERNAL 2010-2011 – FEBRERO 4 /2011

### INFORMACIÓN DE INTERÉS:

#### Medidas de prevención para reducir las posibilidades de contagio del cólera

#### MINISTERIO DE LA PROTECCIÓN SOCIAL

El Ministerio de la Protección Social **mantiene la alerta sobre el Cólera en todo el país aunque reitera que NO se ha reportado ningún caso de la epidemia.**

Sin embargo, cinco países de la región ya están afectados por lo que se invita a **TODOS** los colombianos a mantener la vigilancia al máximo. La Viceministra de Salud reiteró que la idea no es generar alarma pero es necesario estar un paso adelante en la prevención.

#### ¿Qué es el cólera?

**El cólera es la enfermedad diarreica aguda más grave que se conoce** y tiene la particularidad de que se disemina rápidamente causando epidemias. Es provocada por la bacteria *Vibrio Cholerae* que se encuentra en el agua o alimentos contaminados con heces (materia fecal).

**Puede llegar a producir la muerte si la comunidad no cuenta con una adecuada preparación;** sin embargo, cuando se organizan servicios de tratamiento, se dispone de personal médico capacitado y de insumos médicos apropiados, la letalidad puede reducirse.

#### TENGA EN CUENTA

#### ¿Cómo se transmite el cólera?

- Al consumir agua o alimentos contaminados con heces (materia fecal).
- Al contacto directo con heces o vómito de las personas infectadas.
- Al contacto con utensilios contaminados.
- Al no lavarse correctamente las manos luego de ir al baño o cambiar pañales.

#### ¿Cuáles son los síntomas?

- Diarrea aguada con apariencia de “agua de arroz” y olor fétido.
- Vómito
- Debilidad general
- Calambres

#### ¿Qué hacer en caso de tener la enfermedad?

- Mantenga a la persona hidratada con sales de hidratación.
- Ante cualquier síntoma busque atención médica **INMEDIATA**, acudiendo a la institución de salud más cercana.

#### PREVENGA EL CÓLERA

- Lávese bien las manos con abundante agua y jabón antes de comer, antes de preparar alimentos, después de ir al baño, después de cambiar un pañal o si ha estado en contacto con heces o vómito de una persona enferma o que se sospecha que lo está.
- Consuma agua potable, hervida, purificada o tratada con cloro.
- No introduzca recipientes sucios, contaminados, las manos o cualquier otra cosa que pueda contaminar el agua.
- Consuma alimentos bien cocidos y de reciente preparación.
- Prepare bien el pescado y los mariscos ya que son una de las principales fuentes de contagio.
- Lave los vegetales, hortalizas y frutas con agua limpia y tratada antes de consumirlos.
- Mantenga los alimentos bien tapados y no mezcle alimentos crudos con alimentos preparados.
- Lave y desinfecte los utensilios de cocina usados por la persona enferma o que se sospeche que lo está.

#### Más información:

En Bogotá puede comunicarse a la línea **3305071**, del **Centro Nacional de Enlace**, que está disponible las **24 horas del día**, con expertos epidemiológicos para solucionar las inquietudes sobre Cólera.

Adicionalmente, está la línea **3305000 ext 1450** de la **Oficina de Atención de Emergencias y Desastres** para reportar casos sospechosos.

Así mismo, puede consultar la página web del Ministerio de la Protección Social: <http://www.minproteccionsocial.gov.co>