



# **MANUAL DE CONSULTA SITIO WEB CIFRAS DE LA AFILIACIÓN EN SALUD**

**MINISTERIO DE SALUD Y PROTECCIÓN SOCIAL  
BOGOTÁ, JULIO DE 2024**

**MANUAL DE CONSULTA SITIO WEB “CIFRAS DE AFILIACIÓN EN SALUD”**

<b>Naturaleza del proceso:</b>	<b>MISIONAL</b>	<b>Código:</b>		<b>Versión:</b>	<b>1.0</b>
--------------------------------	-----------------	----------------	--	-----------------	------------

**TABLA DE CONTENIDO**

- 1. OBJETIVO**
- 2. ALCANCE**
- 3. INFORMACION QUE SE PUEDE CONSULTAR EN MÓDULOS**
  - 3.1. Consulta módulo cobertura del sistema de salud por Departamento y Municipio
  - 3.2. Consulta módulo entidades promotoras de salud - EPS
  - 3.3. Consulta módulo caracterización de los afiliados
- 4. MÓDULOS DE CONSULTA POR DEPARTAMENTO Y MUNICIPIO**
  - 4.1. Como consultar afiliados en salud por Departamento y Municipio.
  - 4.2. Como consultar afiliados en salud por Entidades Promotoras de Salud - EPS.
- 5. DESCARGA INFORMACIÓN DE LOS MÓDULOS.**

**MANUAL DE CONSULTA SITIO WEB “CIFRAS DE AFILIACIÓN EN SALUD”**

<b>Naturaleza del proceso:</b>	<b>MISIONAL</b>	<b>Código:</b>		<b>Versión:</b>	<b>1.0</b>
--------------------------------	-----------------	----------------	--	-----------------	------------

**1. OBJETIVO**

El sitio web de las “*Cifras de Afiliación en Salud*” tiene como objetivo presentar la información más relevante sobre la afiliación en salud en Colombia, de una forma amable para el ciudadano, entes de control, Entidades Promotoras de Salud – EPS y funcionarios de alcaldías y gobernaciones.

**2. ALCANCE**

El sitio web “*Cifras de Afiliación en Salud*” se compone de tres módulos, en los cuales se puede consultar la información de afiliación en salud, así:

El primer módulo es “*Cobertura del sistema de salud por departamento y municipio*”. En este módulo puede consultar toda la información relacionada con el número de afiliados, la población sisbenizada, la cobertura de afiliación en salud, la población DANE y su evolución histórica nacional, departamental y por municipio. La información detallada se presenta en la sección del punto 3.1.

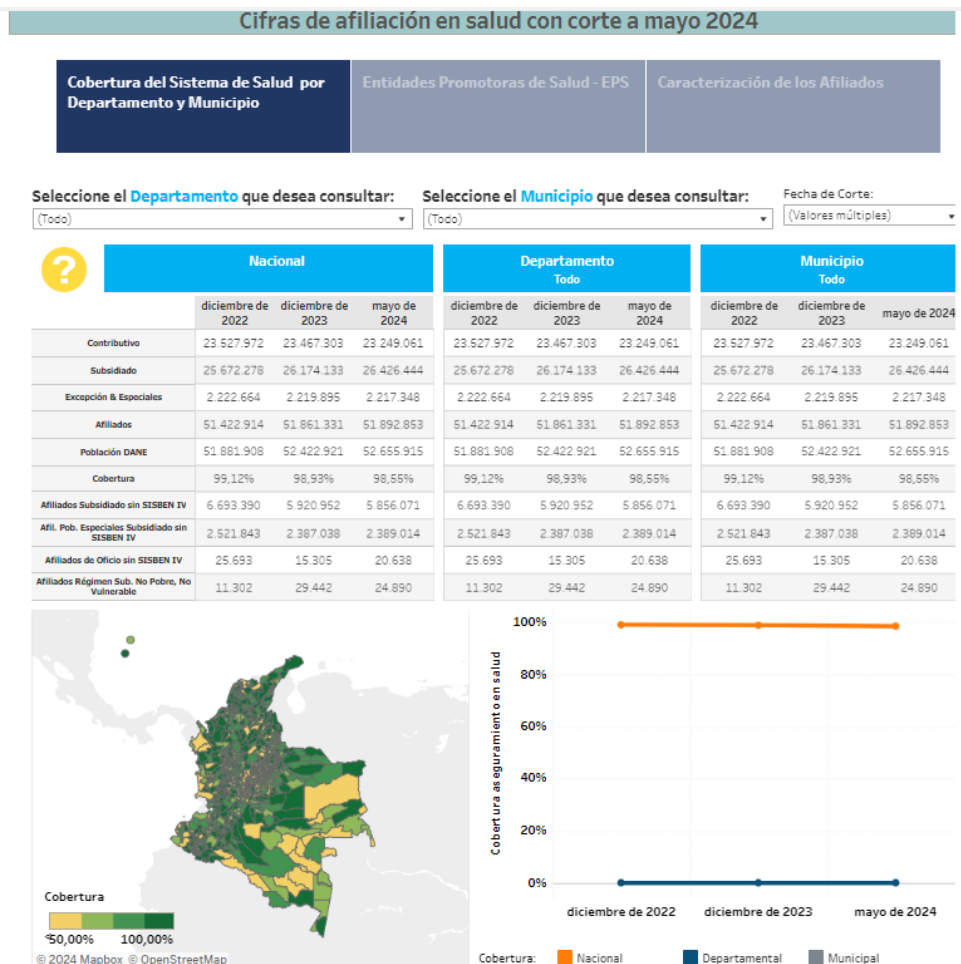

**MANUAL DE CONSULTA SITIO WEB “CIFRAS DE AFILIACIÓN EN SALUD”**

<b>Naturaleza del proceso:</b>	<b>MISIONAL</b>	<b>Código:</b>		<b>Versión:</b>	<b>1.0</b>
--------------------------------	-----------------	----------------	--	-----------------	------------

El segundo módulo es “Entidades Promotoras de Salud – EPS”. En este módulo puede consultar toda la información por departamento, municipio y EPS, relacionada con el número de afiliados, por el régimen de afiliación y EPS. La información detallada se presenta en la sección del punto 3.2.

**Cifras de afiliación en salud con corte a mayo 2024**

Cobertura del Sistema de Salud por Departamento y Municipio

**Entidades Promotoras de Salud - EPS**

Caracterización de los Afiliados

Seleccione el Departamento que desea consultar:

(Todo)

**Departamento: Todo, Municipio: Todo**

Seleccione el Municipio que desea consultar:

(Todo)

Seleccione la Entidad que desea consultar:

(Todo)

Seleccione el Año que desea consultar:

mayo de 2024

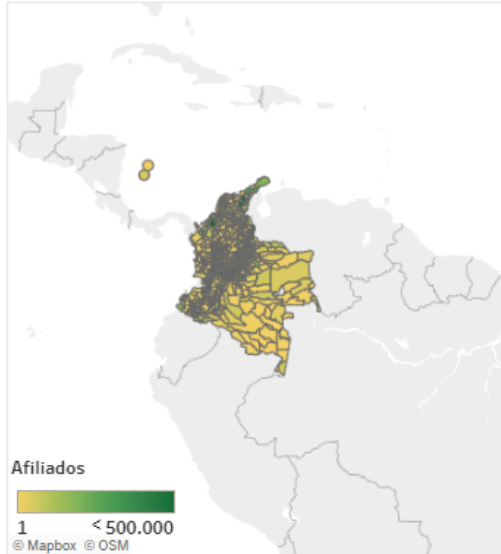

Nombre Entidad	Régimen			Total Afiliados
	Contributivo	Subsidiado	Excepción & Especiales	
Nueva Eps	4.882.449 (21,00%)	6.305.558 (23,86%)		11.188.007 (21,56%)
EPS Sanitas	4.336.838 (18,65%)	1.426.091 (5,40%)		5.762.929 (11,11%)
EPS Sura	4.621.144 (19,88%)	835.101 (3,16%)		5.456.245 (10,51%)
Salud Total EPS	3.394.012 (14,60%)	1.473.326 (5,58%)		4.867.338 (9,38%)
Coosalud	317.734 (1,37%)	2.974.714 (11,26%)		3.292.448 (6,34%)
Famisanar EPS	1.915.601 (8,24%)	901.523 (3,41%)		2.817.124 (5,43%)
Mutual Ser Eps	320.139 (1,38%)	2.330.047 (8,82%)		2.650.186 (5,11%)
Régimen de Excepción			2.217.348 (100,00%)	2.217.348 (4,27%)
Compensar EPS	1.756.165 (7,55%)	377.477 (1,43%)		2.133.642 (4,11%)
Emssanar E.S.S	110.761 (0,48%)	1.642.122 (6,21%)		1.752.883 (3,38%)
Savia Salud	137.359 (0,59%)	1.534.436 (5,81%)		1.671.795 (3,22%)
Asmet Salud	71.095 (0,31%)	1.540.656 (5,83%)		1.611.751 (3,11%)
Cajacopi Atlántico	62.807 (0,27%)	1.398.106 (5,29%)		1.460.913 (2,82%)
Capital Salud	81.595 (0,35%)	1.051.353 (3,98%)		1.132.948 (2,18%)
S.O.S.	568.031 (2,44%)	182.792 (0,69%)		750.823 (1,45%)
A.I.C. Epsi	25.066 (0,11%)	544.200 (2,06%)		569.266 (1,10%)
Mallamas Epsi	24.852 (0,11%)	382.134 (1,45%)		406.986 (0,78%)
Comfenalco Valle	225.502 (0,97%)	67.943 (0,26%)		293.445 (0,57%)
Dusakawi Epsi	11.287 (0,05%)	270.505 (1,02%)		281.792 (0,54%)
Anas Wayuu Epsi	10.109 (0,04%)	261.630 (0,99%)		271.739 (0,52%)
EPS Familiar de Colombia	7.336 (0,03%)	250.993 (0,95%)		258.329 (0,50%)
Aliansalud Eps	238.696 (1,03%)	9.004 (0,03%)		247.700 (0,48%)
Comfaorient	15.952 (0,07%)	219.752 (0,83%)		235.704 (0,45%)

Nota: Los datos de afiliados por EPS pueden incluir personas que aplicaron la novedad de movilidad en la EPS.

El tercer módulo es “Caracterización de los afiliados – EPS”. En este módulo puede consultar toda la información por departamento el número de afiliados, el régimen de afiliación, grupo etario, genero y tipo de afiliado. La información detallada se presenta en la sección del punto 3.3.

**MANUAL DE CONSULTA SITIO WEB “CIFRAS DE AFILIACIÓN EN SALUD”**

<b>Naturaleza del proceso:</b>	<b>MISIONAL</b>	<b>Código:</b>		<b>Versión:</b>	<b>1.0</b>
--------------------------------	-----------------	----------------	--	-----------------	------------

**Cifras de afiliación en salud con corte a mayo 2024**

Cobertura del Sistema de Salud por Departamento y Municipio	Entidades Promotoras de Salud - EPS	<b>Caracterización de los Afiliados</b>
---	-------------------------------------	---

Seleccione el **Departamento** que desea consultar:

(Todo)

Seleccione el **Nombre de la EPS** que desea consultar:

(Todo)

Seleccione el **Régimen** que desea consultar:

(Todo)

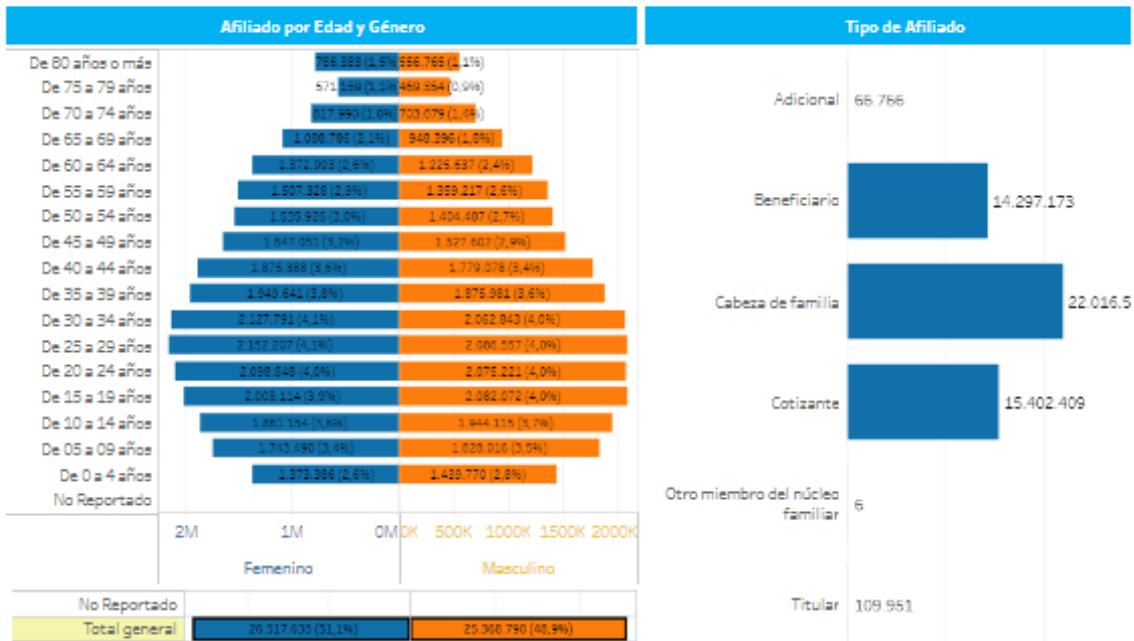

**Estado de Afiliación**

Contributivo	Activo	22.766.990
	Proteccion Laboral	253.346
	Suspendido por mora	223.636
	Suspendido por documento	5.079
	Suspendido	10
Total		23.249.061
Excepción a Especiales	Activo	2.127.111
	Total	2.127.111
INPEC Intramural	Activo	90.237
	Total	90.237
Subsidiado	Activo	26.414.819
	Suspendido por mora	1.926
	Suspendido por documento	9.690
	Total	26.426.444

**MANUAL DE CONSULTA SITIO WEB “CIFRAS DE AFILIACIÓN EN SALUD”**

<b>Naturaleza del proceso:</b>	<b>MISIONAL</b>	<b>Código:</b>		<b>Versión:</b>	<b>1.0</b>
--------------------------------	-----------------	----------------	--	-----------------	------------

### 3. INFORMACIÓN QUE SE PUEDE CONSULTAR EN MÓDULOS

#### 3.1 Consulta módulo cobertura del sistema de salud por Departamento y Municipio

En el módulo “Cobertura del sistema de salud por departamento y municipio” la información que se puede consultar está dividida en tres bloques, nacional, departamento y municipio.

?	Nacional			Departamento Todo			Municipio Todo		
	diciembre de 2022	diciembre de 2023	mayo de 2024	diciembre de 2022	diciembre de 2023	mayo de 2024	diciembre de 2022	diciembre de 2023	mayo de 2024
Contributivo	23.527.972	23.467.303	23.249.061	23.527.972	23.467.303	23.249.061	23.527.972	23.467.303	23.249.061
Subsidiado	25.672.278	26.174.133	26.426.444	25.672.278	26.174.133	26.426.444	25.672.278	26.174.133	26.426.444
Excepción & Especiales	2.222.664	2.219.895	2.217.348	2.222.664	2.219.895	2.217.348	2.222.664	2.219.895	2.217.348
Afiliados	51.422.914	51.861.331	51.892.853	51.422.914	51.861.331	51.892.853	51.422.914	51.861.331	51.892.853
Población DANE	51.881.908	52.422.921	52.655.915	51.881.908	52.422.921	52.655.915	51.881.908	52.422.921	52.655.915
Cobertura	99,12%	98,93%	98,55%	99,12%	98,93%	98,55%	99,12%	98,93%	98,55%
Afiliados Subsidiado sin SISBEN IV	6.693.390	5.920.952	5.856.071	6.693.390	5.920.952	5.856.071	6.693.390	5.920.952	5.856.071
Afil. Pob. Especiales Subsidiado sin SISBEN IV	2.521.843	2.387.038	2.389.014	2.521.843	2.387.038	2.389.014	2.521.843	2.387.038	2.389.014
Afiliados de Oficio sin SISBEN IV	25.693	15.305	20.638	25.693	15.305	20.638	25.693	15.305	20.638
Afiliados Régimen Sub. No Pobre, No Vulnerable	11.302	29.442	24.890	11.302	29.442	24.890	11.302	29.442	24.890

La siguiente es la información que se encuentra dispuesta:

**Contributivo:** Corresponde al total de personas que se encuentran afiliadas al régimen contributivo en salud.

**Subsidiado:** Corresponde al total de personas que se encuentran afiliadas al régimen subsidiado en salud.

**Excepción y Especiales:** Corresponde al total de personas que se encuentran afiliadas al régimen de excepción y los regímenes especiales en salud.

**Afiliados:** Corresponde al total de personas que se encuentran afiliadas al régimen contributivo, régimen subsidiado y regímenes especiales y de excepción en salud.

**Población DANE:** Corresponde al total de la población proyectada por el DANE. Los cálculos de cobertura que efectúa el Ministerio de Salud y Protección Social, se realizan con las proyecciones del DANE vigente en cada corte; desde 1995 y hasta septiembre de 2019, se utilizaron las proyecciones de población del Censo 2005, a partir de octubre de 2020, se usaron las proyecciones iniciales del Censo 2018 y a partir de Enero de 2024 se utilizan las proyecciones de población con la actualización post COVID-19 ([archivo DANE](#)). Estas proyecciones del DANE son mensualizadas, para poder efectuar el respectivo cálculo a cada corte, toda vez que el DANE las estima al 30 de junio de cada año.

MANUAL DE CONSULTA SITIO WEB “CIFRAS DE AFILIACIÓN EN SALUD”

Naturaleza del proceso:	MISIONAL	Código:	Versión:	1.0
-------------------------	----------	---------	----------	-----

**Cobertura:** Corresponde a la proporción de personas, del total de la población DANE, población afiliada al sistema en salud.

Los datos de cobertura a nivel territorial (Departamento y municipio de afiliación), se basan en proyecciones poblacionales realizado por el DANE, estos datos de cobertura no incluyen la información de los regímenes especiales y/o de excepción de las Fuerzas Militares y Policía Nacional, toda vez que no se encuentran disponibles para desagregar por territorio. En este sentido pueden existir datos de cobertura superiores al 100%, los cuales para la publicación se dejan en el 100%, o muy inferiores al promedio nacional.

Para los distritos especiales de SANTA MARTA, BARRANQUILLA y CARTAGENA, los datos de afiliación no se incluyen en las cifras del respectivo departamento. Esto también aplica para los distritos especiales de BUENAVENTURA desde el año 2015 y CALI desde el año 2022.

**Afiliados Subsidiado sin SISBEN IV:** Corresponde al total de personas afiliadas al sistema en salud el régimen subsidiado sin calificación del SISBEN IV.

**Afil. Pob. Especiales Subsidiado sin SISBEN IV:** Corresponde al total de personas de población especial, afiliadas al sistema en salud el régimen subsidiado sin calificación del SISBEN IV.

**Afiliados de Oficio sin SISBEN IV:** Corresponde al total de personas afiliadas al sistema en salud el régimen subsidiado sin calificación del SISBEN IV, afiliados por afiliación de oficio.

**Afiliados Régimen Sub. No Pobre, No Vulnerable:** Corresponde al total de personas afiliadas al sistema en salud el régimen subsidiado (contribución solidaria Decreto 616 de 2022).

En la parte inferior izquierda de este módulo, se encuentra un mapa georreferenciado de la cobertura de salud en Colombia por municipio.

Allí puede ubicar el cursor sobre cualquier municipio para conocer la cobertura actual. De igual forma, el mapa muestra en color amarillo los municipios con coberturas inferiores al 50% y en color verde oscuro los municipios con coberturas cercanas al 100%.

MANUAL DE CONSULTA SITIO WEB “CIFRAS DE AFILIACIÓN EN SALUD”

Naturaleza del proceso:	MISIONAL	Código:		Versión:	1.0
-------------------------	----------	---------	--	----------	-----

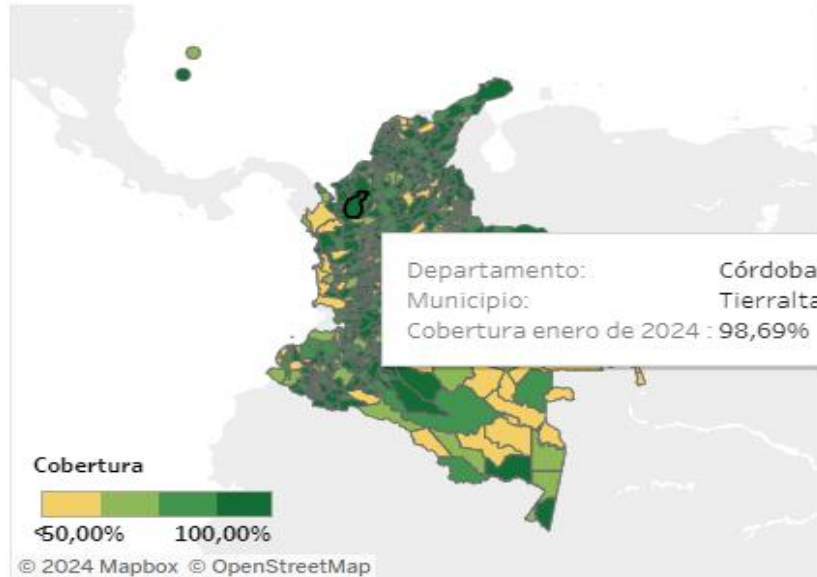

En la parte inferior derecha de este módulo, se encuentra un gráfico en el cual se puede observar, de forma comparativa, la evolución de la cobertura del aseguramiento en salud para un municipio, un departamento y a nivel nacional.

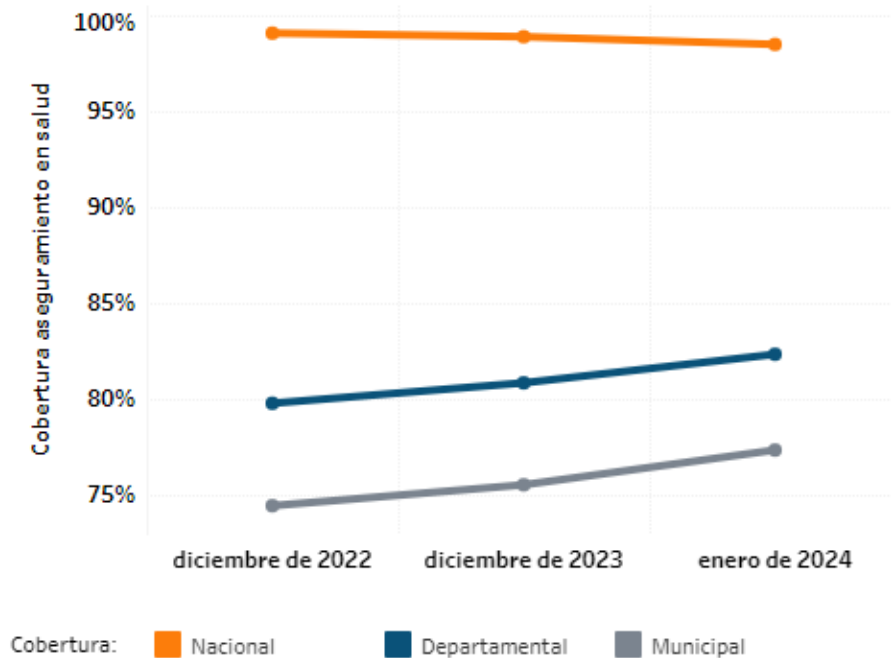

**MANUAL DE CONSULTA SITIO WEB “CIFRAS DE AFILIACIÓN EN SALUD”**

<b>Naturaleza del proceso:</b>	<b>MISIONAL</b>	<b>Código:</b>		<b>Versión:</b>	<b>1.0</b>
--------------------------------	-----------------	----------------	--	-----------------	------------

### 3.2 Consulta módulo entidades promotoras de salud – EPS

En el módulo “Entidades Promotoras de Salud – EPS” la información que se puede consultar está distribuida en una tabla, un gráfico y un mapa georreferenciado.

En la tabla, que contiene la información del departamento y municipio, se puede observar el nombre de la EPS, el número de afiliados que tiene la EPS de cada régimen y el total de afiliados.

Departamento: Todo, Municipio: Todo				
Nombre Entidad	Régimen			Total Afiliados
	Contributivo	Subsidiado	Excepción & Especiales	
Nueva Eps	4.746.969 (20,55%)	6.146.569 (23,26%)		10.893.538 (21,06%)
EPS Sanitas	4.333.466 (18,76%)	1.446.616 (5,47%)		5.780.082 (11,18%)
EPS Sura	4.567.357 (19,78%)	819.503 (3,10%)		5.386.860 (10,41%)
Salud Total EPS	3.338.933 (14,46%)	1.454.586 (5,50%)		4.793.519 (9,27%)
Coosalud	316.971 (1,37%)	3.015.216 (11,41%)		3.332.187 (6,44%)
Famisanar EPS	2.002.154 (8,67%)	916.828 (3,47%)		2.918.982 (5,64%)
Mutual Ser Eps	304.834 (1,32%)	2.330.114 (8,82%)		2.634.948 (5,09%)
Régimen de Excepción			2.203.982 (100,00%)	2.203.982 (4,26%)
Compensar EPS	1.789.595 (7,75%)	372.958 (1,41%)		2.162.553 (4,18%)
Emssanar E.S.S	112.415 (0,49%)	1.681.791 (6,36%)		1.794.206 (3,47%)
Savia Salud	133.577 (0,58%)	1.538.869 (5,82%)		1.672.446 (3,23%)
Asmet Salud	69.744 (0,30%)	1.579.131 (5,98%)		1.648.875 (3,19%)
Cajacopi Atlántico	67.673 (0,29%)	1.418.783 (5,37%)		1.486.456 (2,87%)
Capital Salud	79.877 (0,35%)	1.085.111 (4,11%)		1.164.988 (2,25%)
S.O.S.	564.022 (2,44%)	183.208 (0,69%)		747.230 (1,44%)
A.I.C. Epsi	23.440 (0,10%)	546.364 (2,07%)		569.804 (1,10%)
Mallamas Epsi	22.772 (0,10%)	378.504 (1,43%)		401.276 (0,78%)
Comfenalco Valle	227.342 (0,98%)	63.532 (0,24%)		290.874 (0,56%)
Dusakawi Epsi	10.010 (0,04%)	272.087 (1,03%)		282.097 (0,55%)
Anas Wayuu Epsi	9.409 (0,04%)	260.281 (0,99%)		269.690 (0,52%)
Aliansalud Eps	235.942 (1,02%)	9.495 (0,04%)		245.437 (0,47%)
EPS Familiar de Colombia	9.034 (0,04%)	233.538 (0,88%)		242.572 (0,47%)
Comfaorient	19.080 (0,08%)	216.849 (0,82%)		235.929 (0,46%)

**Nota:** Los datos de afiliados por EPS pueden incluir personas que aplicaron la novedad de movilidad en la EPS.

**MANUAL DE CONSULTA SITIO WEB “CIFRAS DE AFILIACIÓN EN SALUD”**

<b>Naturaleza del proceso:</b>	<b>MISIONAL</b>	<b>Código:</b>		<b>Versión:</b>	<b>1.0</b>
--------------------------------	-----------------	----------------	--	-----------------	------------

En la parte inferior de este módulo, se encuentra un gráfico en el cual se puede observar de forma comparativa, la participación de afiliados por EPS según el régimen.

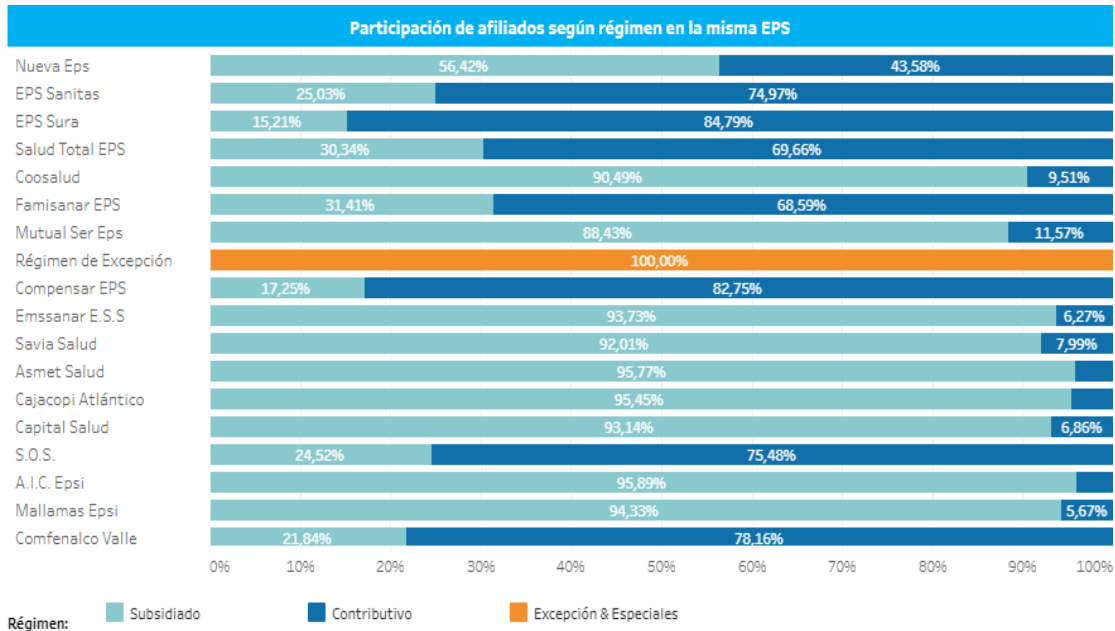

El mapa georreferenciado que se encuentra en la parte izquierda del módulo, contiene información sobre el número total de afiliados y por régimen que tiene el municipio y el número de EPS que operan en el mismo. Para consultar el detalle de la información, se debe ubicar el cursor sobre el municipio para el cual se quiere consultar la información.



Por ejemplo, al dar clic sobre el municipio de Cumaribo Departamento del Vichada, observamos que, con corte a mayo de 2024, tiene un total de 44.238 afiliados que se encuentran en 4 EPS.

**MANUAL DE CONSULTA SITIO WEB “CIFRAS DE AFILIACIÓN EN SALUD”**

<b>Naturaleza del proceso:</b>	<b>MISIONAL</b>	<b>Código:</b>		<b>Versión:</b>	<b>1.0</b>
--------------------------------	-----------------	----------------	--	-----------------	------------

**3.3 Consulta módulo caracterización de los afiliados**

En el módulo “Caracterización de los Afiliados” la información que se puede consultar, corresponde al total de afiliados, por edad, género, tipo de afiliado, estado de afiliación por régimen y tipo de identificación, donde se puede filtrar por Departamento, EPS y Régimen.

En la primera parte de este módulo, se encuentra un gráfico en el cual se puede observar de forma comparativa, el total de afiliados, por edad, género, tipo de afiliado.

Seleccione el **Departamento** que desea consultar:

(Todo)

Seleccione el **Nombre de la EPS** que desea consultar:

(Todo)

Seleccione el **Régimen** que desea consultar:

(Todo)

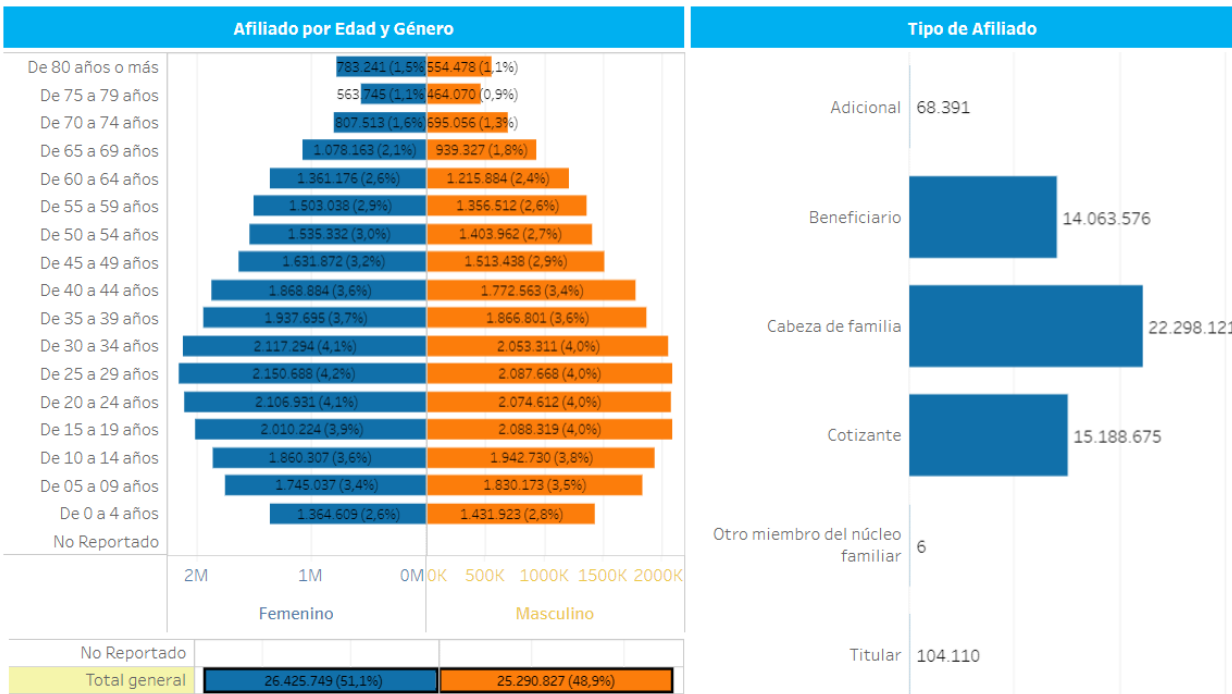

En la segunda parte de este módulo, se encuentra un gráfico en el cual se puede observar de forma comparativa, el total de afiliados por estado y por régimen.

**MANUAL DE CONSULTA SITIO WEB “CIFRAS DE AFILIACIÓN EN SALUD”**

<b>Naturaleza del proceso:</b>	<b>MISIONAL</b>	<b>Código:</b>		<b>Versión:</b>	<b>1.0</b>
--------------------------------	-----------------	----------------	--	-----------------	------------

Estado de Afiliación					
Contributivo	Activo				22.438.181
	Proteccion Laboral	397.024			
	Suspendido por mora	253.107			
	Suspendido por documento	6.490			
	Suspendido	13			
	<b>Total</b>				
Excepción & Especiales	Activo	2.119.418			
	<b>Total</b>				<b>2.119.418</b>
INPEC Intramural	Activo	84.564			
	<b>Total</b>				<b>84.564</b>
Subsidiado	Activo				26.411.593
	Suspendido por mora	1.603			
	Suspendido por documento	10.886			
	<b>Total</b>				

En la última parte de este módulo, se encuentra un cuadro en el cual se puede observar, el total de afiliados por tipo de identificación.

**Tipo Identificación**

CC-Cédula Ciudadanía	35.814.010
TI-Tarjeta de Identidad	7.788.888
RC-Registro Civil	4.344.385
PT-Permiso de Protección Temporal	1.417.967
PE-Permiso Especial de Permanencia	7.283
CE-Cédula de Extranjería	90.501
AS-Adulto sin Identificación	42.396
MS-Menor sin Identificación	24.222

BDEX	2.123.270
CN-Certificado de Nacido Vivo	48.720
SC-SalvoConducto de Permanencia	12.775
PA-Pasaporte	8.304
CD-Carnet Diplomático	158

\* La población de BDEX no registra tipo de documento de identidad.

**MANUAL DE CONSULTA SITIO WEB “CIFRAS DE AFILIACIÓN EN SALUD”**

<b>Naturaleza del proceso:</b>	<b>MISIONAL</b>	<b>Código:</b>		<b>Versión:</b>	<b>1.0</b>
--------------------------------	-----------------	----------------	--	-----------------	------------

**4. MÓDULOS DE CONSULTA POR DEPARTAMENTO Y MUNICIPIO y por EPS**

**4.1 Como consultar afiliados en salud por Departamento y/o municipio**

En el módulo “Consulta de afiliados en salud por Departamento y Municipio”, la información se puede filtrar por territorio o fecha de corte, como se muestra a continuación:

**Cifras de afiliación en salud con corte a mayo 2024**

**Cobertura del Sistema de Salud por Departamento y Municipio**

Entidades Promotoras de Salud - EPS

Caracterización de los Afiliados

Seleccione el **Departamento** que desea consultar:

Seleccione el **Municipio** que desea consultar:

Fecha de Corte:

- (Todo)
- (Todo)
- Amazonas
- Antioquia
- Arauca
- Archipiélago De San Andrés, Providencia Y
- Atlántico
- Barranquilla D. E.
- Bogotá, D. C.
- Bolívar
- Boyacá**
- Buena Vista E.
- Caldas
- Cali D. E.
- Caquetá
- Cartagena D. E.
- Casanare
- Cauca
- Cesar
- Chocó
- Córdoba
- Cundinamarca
- Guainía
- Guaviare
- Huila

(Todo)

(Valores múltiples)

	Departamento			Municipio		
	Todo			Todo		
	diciembre de 2022	diciembre de 2023	mayo de 2024	diciembre de 2022	diciembre de 2023	mayo de 2024
31	23.527.972	23.467.303	23.249.061	23.527.972	23.467.303	23.249.061
44	25.672.278	26.174.133	26.426.444	25.672.278	26.174.133	26.426.444
8	2.222.664	2.219.895	2.217.348	2.222.664	2.219.895	2.217.348
53	51.422.914	51.861.331	51.892.853	51.422.914	51.861.331	51.892.853
15	51.881.908	52.422.921	52.655.915	51.881.908	52.422.921	52.655.915
	99,12%	98,93%	98,55%	99,12%	98,93%	98,55%
1	6.693.390	5.920.952	5.856.071	6.693.390	5.920.952	5.856.071
4	2.521.843	2.387.038	2.389.014	2.521.843	2.387.038	2.389.014
	25.693	15.305	20.638	25.693	15.305	20.638
	11.302	29.442	24.890	11.302	29.442	24.890

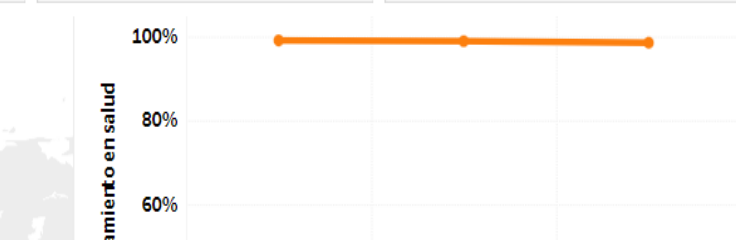

**MANUAL DE CONSULTA SITIO WEB “CIFRAS DE AFILIACIÓN EN SALUD”**

<b>Naturaleza del proceso:</b>	<b>MISIONAL</b>	<b>Código:</b>		<b>Versión:</b>	<b>1.0</b>
--------------------------------	-----------------	----------------	--	-----------------	------------

**Cifras de afiliación en salud con corte a mayo 2024**

**Cobertura del Sistema de Salud por Departamento y Municipio**

Entidades Promotoras de Salud - EPS

Caracterización de los Afiliados

Seleccione el **Departamento** que desea consultar:

Boyacá

Seleccione el **Municipio** que desea consultar:

(Todo)

Fecha de Corte:

(Valores múltiples)

	Nacional			Municipio	Todo	
	diciembre de 2022	diciembre de 2023	mayo de 2024		diciembre de 2023	mayo de 2024
<b>Contributivo</b>	23.527.972	23.467.303	23.249.061			
<b>Subsidiado</b>	25.672.278	26.174.133	26.426.444	487.344	483.943	
<b>Excepción &amp; Especiales</b>	2.222.664	2.219.895	2.217.348	682.289	687.416	
<b>Afiliados</b>	51.422.914	51.861.331	51.892.853	32.236	31.877	
<b>Población DANE</b>	51.881.908	52.422.921	52.655.915	1.201.869	1.203.236	
<b>Cobertura</b>	99,12%	98,93%	98,55%	1.271.416	1.310.884	
<b>Afiliados Subsidiado sin SISBEN IV</b>	6.693.390	5.920.952	5.856.071	94,53%	91,79%	
<b>Afil. Pob. Especiales Subsidiado sin SISBEN IV</b>	2.521.843	2.387.038	2.389.014	73.728	73.955	
<b>Afiliados de Oficio sin SISBEN IV</b>	25.693	15.305	20.638	14.214	14.917	
<b>Afiliados Régimen Sub. No Pobre, No Vulnerable</b>	11.302	29.442	24.890	181	415	
				923	481	



- (Todo)
- Almeida
- Aquitania
- Arcabuco
- Belén
- Berbeo
- Betétiva
- Boavita
- Boyacá
- Briceño
- Buenavista
- Busbanzá
- Caldas
- Campohermoso
- Cerínza
- Chinavita
- Chiquinquirá
- Chíquiza
- Chiscas
- Chita
- Chitaraque
- Chivatá
- Chivor
- Ciénega



**MANUAL DE CONSULTA SITIO WEB “CIFRAS DE AFILIACIÓN EN SALUD”**

<b>Naturaleza del proceso:</b>	<b>MISIONAL</b>	<b>Código:</b>		<b>Versión:</b>	<b>1.0</b>
--------------------------------	-----------------	----------------	--	-----------------	------------

**4.2 Como consultar afiliados en salud por Entidades Promotoras de Salud - EPS**

En el módulo “Entidades Promotoras de Salud - EPS”, la información se puede filtrar por territorio, esto es departamento y municipio, como se muestra a continuación:

**Cifras de afiliación en salud con corte a mayo 2024**

Cobertura del Sistema de Salud por Departamento y Municipio

**Entidades Promotoras de Salud - EPS**

Caracterización de los Afiliados

Seleccione el Departamento que desea consultar:

(Todo)

(Todo)

- Amazonas
- Antioquia
- Arauca
- Archipiélago De San Andrés, Providencia Y
- Atlántico
- Barranquilla D. E.
- Bogotá, D. C.
- Bolívar
- Boyacá
- Buenaventura D. E.
- Caldas
- Cali D. E.
- Caquetá
- Cartagena D. E.
- Casanare
- Cauca
- Cesar
- Chocó
- Córdoba
- Cundinamarca**
- Guainía
- Guaviare
- Huila
- La Guajira

Departamento: Todo, Municipio: Todo

Nombre Entidad	Régimen			Total Afiliados
	Contributivo	Subsidiado	Excepción & Especiales	
Nueva Eps	4.882.449 (21,00%)	6.305.558 (23,86%)		11.188.007 (21,56%)
EPS Sanitas	4.336.838 (18,65%)	1.426.091 (5,40%)		5.762.929 (11,11%)
EPS Sura	4.621.144 (19,88%)	835.101 (3,16%)		5.456.245 (10,51%)
Salud Total EPS	3.394.012 (14,60%)	1.473.326 (5,58%)		4.867.338 (9,38%)
Coosalud	317.734 (1,37%)	2.974.714 (11,26%)		3.292.448 (6,34%)
Famisanar EPS	1.915.601 (8,24%)	901.523 (3,41%)		2.817.124 (5,43%)
Mutual Ser Eps	320.139 (1,38%)	2.330.047 (8,82%)		2.650.186 (5,11%)
Régimen de Excepción			2.217.348 (100,00%)	2.217.348 (4,27%)
Compensar EPS	1.756.165 (7,55%)	377.477 (1,43%)		2.133.642 (4,11%)
Emssanar E.S.S	110.761 (0,48%)	1.642.122 (6,21%)		1.752.883 (3,38%)
Savia Salud	137.359 (0,59%)	1.534.436 (5,81%)		1.671.795 (3,22%)
Asmet Salud	71.095 (0,31%)	1.540.656 (5,83%)		1.611.751 (3,11%)
Cajacopi Atlántico	62.807 (0,27%)	1.398.106 (5,29%)		1.460.913 (2,82%)
Capital Salud	81.595 (0,35%)	1.051.353 (3,98%)		1.132.948 (2,18%)
S.O.S.	568.031 (2,44%)	182.792 (0,69%)		750.823 (1,45%)
A.I.C. Epsi	25.066 (0,11%)	544.200 (2,06%)		569.266 (1,10%)
Mallamas Epsi	24.852 (0,11%)	382.134 (1,45%)		406.986 (0,78%)
Comfenalco Valle	225.502 (0,97%)	67.943 (0,26%)		293.445 (0,57%)
Dusakawi Epsi	11.287 (0,05%)	270.505 (1,02%)		281.792 (0,54%)
Anas Wayuu Epsi	10.109 (0,04%)	261.630 (0,99%)		271.739 (0,52%)
EPS Familiar de Colombia	7.336 (0,03%)	250.993 (0,95%)		258.329 (0,50%)
Aliansalud Eps	238.696 (1,03%)	9.004 (0,03%)		247.700 (0,48%)

**MANUAL DE CONSULTA SITIO WEB “CIFRAS DE AFILIACIÓN EN SALUD”**

<b>Naturaleza del proceso:</b>	<b>MISIONAL</b>	<b>Código:</b>		<b>Versión:</b>	<b>1.0</b>
--------------------------------	-----------------	----------------	--	-----------------	------------

**Cifras de afiliación en salud con corte a mayo 2024**

Cobertura del Sistema de Salud por Departamento y Municipio

**Entidades Promotoras de Salud - EPS**

Caracterización de los Afiliados

Seleccione el Departamento que desea consultar:

Cundinamarca

Departamento: Cundinamarca, Municipio: Todo

Seleccione el Municipio que desea consultar:

(Todo)

- (Todo)
- Agua De Dios
- Albán
- Anapoima
- Anolaima
- Apulo
- Arbeláez
- Beltrán**
- Bituín
- Bojac
- Cabrera
- Cachipay
- Cajicá
- Caparrapí
- Cáqueza
- Carmen De Carupa
- Chaguaní
- Chía
- Chipaque
- Choachí
- Chocontá
- Cogua

Régimen

Nombre Entidad	Contributivo	Subsidiado	Excepción & Especiales	Total Afiliados
Famisanar EPS	576.787 (34,43%)	343.142 (34,43%)		919.929 (33,96%)
Nueva Eps	280.326 (16,73%)	281.752 (28,27%)		562.078 (20,75%)
EPS Sanitas	296.769 (17,71%)	90.331 (9,06%)		387.100 (14,29%)
Salud Total EPS	225.744 (13,47%)	121.277 (12,17%)		347.021 (12,81%)
Compensar EPS	208.083 (12,42%)	80.033 (8,03%)		288.116 (10,64%)
EPS Sura	80.229 (4,79%)	18.979 (1,90%)		99.208 (3,66%)
Coosalud	4.567 (0,27%)	54.853 (5,50%)		59.420 (2,19%)
Régimen de Excepción			36.591 (100,00%)	36.591 (1,35%)
Capital Salud	672 (0,04%)	4.586 (0,46%)		5.258 (0,19%)
Ferrocarriles Nales	2.007 (0,12%)			2.007 (0,07%)
EPS Familiar de Colombia	95 (0,01%)	1.776 (0,18%)		1.871 (0,07%)
Aliansalud Eps	9 (0,00%)			9 (0,00%)
Pijaos Salud Epsi	7 (0,00%)	1 (0,00%)		8 (0,00%)
Mutual Ser Eps	4 (0,00%)	3 (0,00%)		7 (0,00%)
S.O.S.	3 (0,00%)			3 (0,00%)
Cajacopi Atlántico	1 (0,00%)			1 (0,00%)
Salud Bolívar Eps	1 (0,00%)			1 (0,00%)
<b>Total Afiliados Régimen</b>	<b>1.675.304 (100,00%)</b>	<b>996.733 (100,00%)</b>	<b>36.591 (100,00%)</b>	<b>2.708.628 (100,00%)</b>

**5. DESCARGA INFORMACIÓN DE LOS MÓDULOS**

Para descargar la información de cualquiera de los módulos, debemos desplazar el cursor a la parte inferior derecha de la interfaz, hasta la etiqueta “Descargar”.

Elegir un formato para descargar

Ver en Tableau Public

Compartir

Luego hacemos clic para que se despliegue una lista de opciones de descarga.

**MANUAL DE CONSULTA SITIO WEB “CIFRAS DE AFILIACIÓN EN SALUD”**

<b>Naturaleza del proceso:</b>	<b>MISIONAL</b>	<b>Código:</b>		<b>Versión:</b>	<b>1.0</b>
--------------------------------	-----------------	----------------	--	-----------------	------------

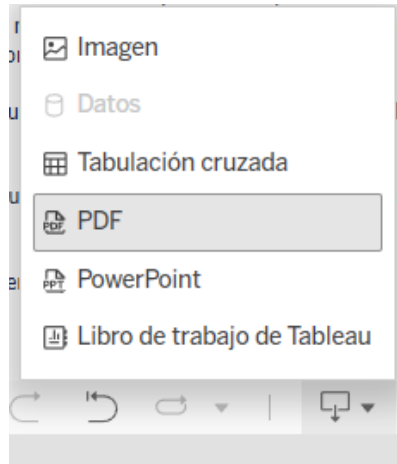

- La primera opción para descargar la información de los módulos es descargando el “*Libro de trabajo de Tableau*”. Si se elige esta opción de descarga, para abrir el libro de trabajo debe tener instalado Tableau Public, Tableau Reader o Tableau Desktop.
- La segunda opción para descargar la información de los módulos es descargarla en formato “*PDF*”. Si se elige esta opción de descarga, aparecerá un recuadro en el cual se pueden configurar los detalles de la descarga. Esta opción es útil si se desea imprimir la información de los módulos.
- La tercera opción para descargar la información de los módulos es descargarla en formato de “*Imagen*”. Si se elige esta opción de descarga, se generará una imagen PNG con los datos del módulo que se está visualizando. Esta opción es útil si se necesita la información del módulo para elaborar informes o presentaciones.

Lo primero que debemos saber es que la descarga de los datos está vinculada a cada tabla, gráfico o mapa, lo que significa que no podemos descargar los datos de todo el módulo en un solo archivo.

Para descargar la información de cualquiera de las tablas que contiene cualquiera de los módulos, lo primero es hacer clic sobre el título de la tabla para la cual queremos descargar los datos. Por ejemplo, si en el módulo “*Cobertura del sistema de salud por departamento y municipio*” queremos descargar los datos de la tabla de la evolución del aseguramiento en salud a nivel nacional, hacemos clic sobre el título “*Nacional*”.

**MANUAL DE CONSULTA SITIO WEB “CIFRAS DE AFILIACIÓN EN SALUD”**

<b>Naturaleza del proceso:</b>	<b>MISIONAL</b>	<b>Código:</b>		<b>Versión:</b>	<b>1.0</b>
--------------------------------	-----------------	----------------	--	-----------------	------------

	Nacional			Departamento Todo			Municipio Todo		
	diciembre de 2022	diciembre de 2023	mayo de 2024	diciembre de 2022	diciembre de 2023	mayo de 2024	diciembre de 2022	diciembre de 2023	mayo de 2024
Contributivo	23.527.972	23.467.303	23.249.061	23.527.972	23.467.303	23.249.061	23.527.972	23.467.303	23.249.061
Subsidiado	25.672.278	26.174.133	26.426.444	25.672.278	26.174.133	26.426.444	25.672.278	26.174.133	26.426.444
Excepción & Especiales	2.222.664	2.219.895	2.217.348	2.222.664	2.219.895	2.217.348	2.222.664	2.219.895	2.217.348
Afiliados	51.422.914	51.861.331	51.892.853	51.422.914	51.861.331	51.892.853	51.422.914	51.861.331	51.892.853
Población DANE	51.881.908	52.422.921	52.655.915	51.881.908	52.422.921	52.655.915	51.881.908	52.422.921	52.655.915
Cobertura	99,12%	98,93%	98,55%	99,12%	98,93%	98,55%	99,12%	98,93%	98,55%
Afiliados Subsidiado sin SISBEN IV	6.693.390	5.920.952	5.856.071	6.693.390	5.920.952	5.856.071	6.693.390	5.920.952	5.856.071
Afil. Pob. Especiales Subsidiado sin SISBEN IV	2.521.843	2.387.038	2.389.014	2.521.843	2.387.038	2.389.014	2.521.843	2.387.038	2.389.014
Afiliados de Oficio sin SISBEN IV	25.693	15.305	20.638	25.693	15.305	20.638	25.693	15.305	20.638
Afiliados Régimen Sub. No Pobre, No Vulnerable	11.302	29.442	24.890	11.302	29.442	24.890	11.302	29.442	24.890

Si queremos descargar los datos de los gráficos o mapas, que contienen cualquiera de los módulos, podemos hacer clic sobre ellos en cualquier parte.

Una vez hemos seleccionado la tabla, gráfico o mapa para la cual queremos descargar los datos, debemos desplazar el cursor a la parte inferior derecha de la interfaz, hasta la etiqueta “Descargar”.

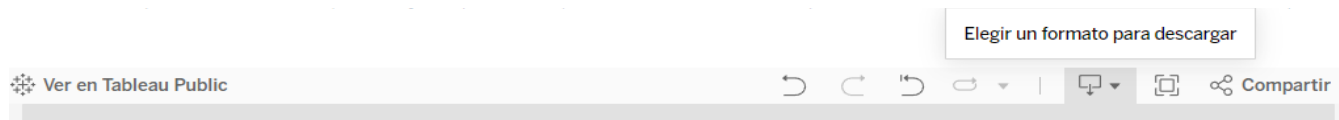

Luego hacemos clic para que se despliegue una lista de opciones de descarga.

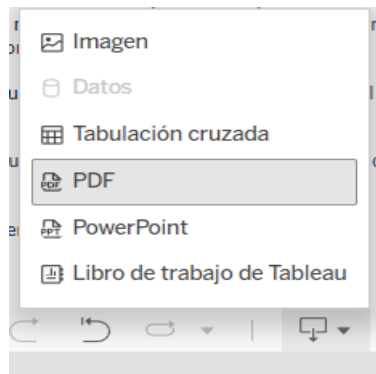

Si hemos seleccionado correctamente la tabla, gráfico o mapa para la cual queremos descargar los datos, debe aparecer habilitada la opción “Datos”.

**MANUAL DE CONSULTA SITIO WEB “CIFRAS DE AFILIACIÓN EN SALUD”**

<b>Naturaleza del proceso:</b>	<b>MISIONAL</b>	<b>Código:</b>		<b>Versión:</b>	<b>1.0</b>
--------------------------------	-----------------	----------------	--	-----------------	------------

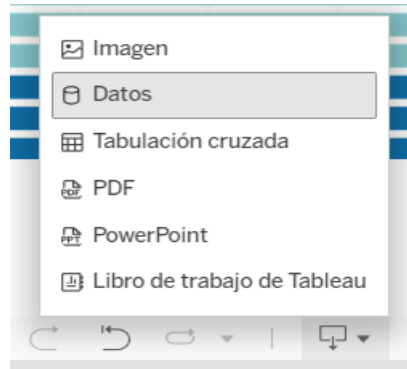

Si está habilitada la opción “*Datos*”, hacemos clic para empezar la descarga de los datos. A continuación, se abrirá una nueva ventana. En esta ventana vamos a tener una vista previa de los datos que vamos a descargar.

Pestañas <		Resumen 30 filas 3 campos		Mostrar campos	Descargar
Resumen		Abc			
Datos completos		Datos migrados	Datos migrados	Datos migrados	Datos migrados
		Nombres de medidas	Mes, Año de Año	Valores de medidas	
		Afiliados Régimen Sub. No Pobre, No Vulner...	mayo de 2024	24.890,00	
		Afiliados de Oficio sin SISBEN IV	mayo de 2024	20.638,00	
		Afil. Pob. Especiales Subsidiado sin SISBEN ...	mayo de 2024	2.389.014,00	
		Afiliados Subsidiado sin SISBEN IV	mayo de 2024	5.856.071,00	
		Cobertura	mayo de 2024	0,99	
		Población DANE	mayo de 2024	52.655.914,58	
		Afiliados	mayo de 2024	51.892.853,00	
		Excepción & Especiales	mayo de 2024	2.217.348,00	
		Subsidiado	mayo de 2024	26.426.444,00	

Para la descarga de los datos tenemos dos opciones disponibles. La primera opción es descargar el “*Resumen*” de los datos, con lo cual se descargarán los datos tal cual aparecen en la tabla, gráfico o mapa que queremos descargar.

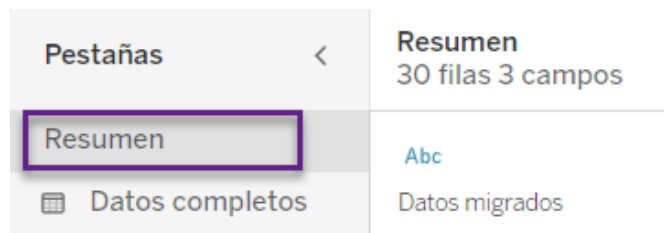

**MANUAL DE CONSULTA SITIO WEB “CIFRAS DE AFILIACIÓN EN SALUD”**

<b>Naturaleza del proceso:</b>	<b>MISIONAL</b>	<b>Código:</b>		<b>Versión:</b>	<b>1.0</b>
--------------------------------	-----------------	----------------	--	-----------------	------------

La segunda opción es descargar los “*Datos Completos*”, es decir, el microdato con el cual se elaboró la tabla, gráfico o mapa que queremos descargar.

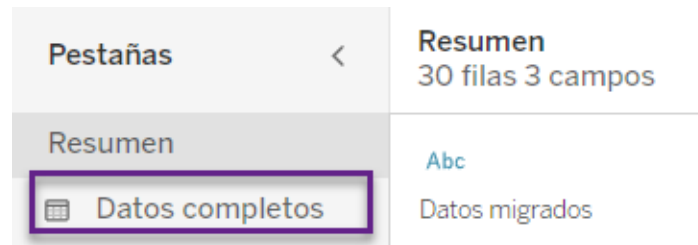

Una vez decidamos que opción de descarga de los datos queremos, debemos hacer clic en “*Descargar todas las filas como fila de texto*” para iniciar la descarga de los datos.

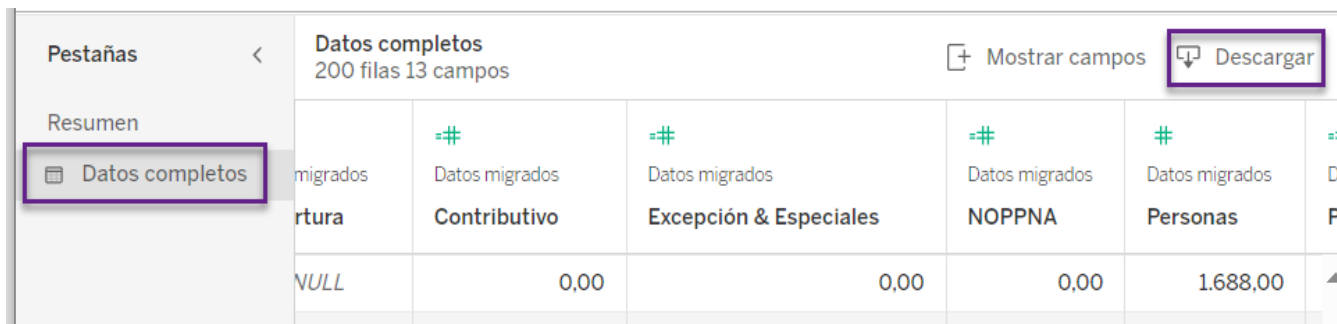

Luego de hacer clic en “*Descargar*” se descargará un archivo en formato CSV, el cual podemos abrir con Excel, y allí encontraremos los datos de la tabla, gráfico o mapa que queríamos.

ELABORADO POR:	REVISADO POR:	APROBADO POR:
<b>Nombre y Cargo:</b>  Erduix Alvarado Torres – Contratista DROASLP <b>Fecha:</b> 22 de junio de 2024	<b>Nombre y Cargo:</b>  Alexander Arévalo Sánchez Subdirector de Operación del Aseguramiento en Salud <b>Fecha:</b> 03 de julio de 2024	<b>Nombre y Cargo:</b>  Margarita Maria Escudero Osorio Directora de Regulación de la Operación del Aseguramiento en Salud, Riesgos Laborales y Pensiones. <b>Fecha:</b> 03 de julio de 2024