



**Salud**

**MIPRES 2024**



## Contenido

- |   |  |
|---|--|
| <b>01.</b> Definición                     | <b>05.</b> Prescripción, Dispensación y suministro |
| <b>02.</b> Objetivos                      | <b>06.</b> MIPRES en la práctica                   |
| <b>03.</b> Antecedentes y marco normativo | <b>07.</b> MIPRES v3.0                             |
| <b>04.</b> MIPRES v2.2                    | <b>08.</b> Preguntas                               |

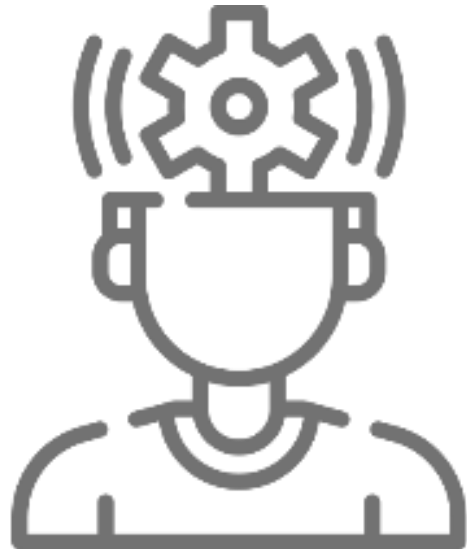

# 01 ¿Qué es MIPRES?

MIPRES es una herramienta tecnológica que permite a los profesionales de salud reportar la prescripción de tecnologías en salud no financiadas con recursos de la UPC o servicios complementarios.

# Financiación de los Beneficios en Salud



**UPC**



Resolución  
2366 de 2023

**Presupuestos Máximos**

**Recobros  
ADRES**



Resolución  
740 de 2024

**EXCLUSIONES**



Resolución  
0641 de 2024



## 02 Objetivos

La herramienta tecnológica fue desarrollada por el MSPS en cumplimiento de lo ordenado por la sala especial de seguimiento de la sentencia T-760 de 2008 de la Corte Constitucional.

## Autorización CTC



Eliminar el trámite de autorización ante el **Comité Técnico Científico**

## Gestión de Suministro



Mejorar la gestión para el **suministro** de servicios y tecnologías en salud no cubiertas por los beneficios en salud con cargo a la UPC

## Información de Calidad



Mejorar la oportunidad y calidad de la **información**

## Autonomía Profesional



Implementar la Ley Estatutaria en Salud en lo relacionado con la **autonomía** con autoregulación del profesional de la salud



# 03 Antecedentes y marco normativo

# Línea de Tiempo Normativa MIPRES



## Sentencia T-760 de 2008

Orden 17 Actualización integral del POS.  
Orden 23 Trámite interno para autorizaciones de servicios de salud No POS por la EPS.

2008



## Auto 071 de 2016 Orden 27

CC ordenó rediseñar el sistema de verificación, control y pago de las solicitudes de recobro. Minsalud publicó el procedimiento en la Resolución 3951.

2016



## Ley 1955 de 2019

Artículo 240. Eficiencia del gasto asociado a la prestación del servicio y tecnologías no financiados con cargo a los recursos de la UPC.

2019



2020

## Res 205/206 de 2020

Metodología y fijación de los Presupuestos Máximos



## Horizonte

- Resolución 740 de 2024
- Acatamiento de autos de seguimiento
- Ajustes a MIPRES

2024

## Ley 1751 de 2015

Procurar por la mejor utilización social y económica de los recursos, servicios y tecnologías disponibles en favor de los afiliados.



2015

## Res 1885/2438 de 2018

Reglamenta MIPRES actualmente para el régimen contributivo y el subsidiado.



2018



# 04 MIPRES v2.3

- Prescripción de servicios y tecnologías NO financiados con cargo a los recursos de la UPC
- Monitoreo Odontología

# Que se puede prescribir?



Medicamentos



Procedimientos



Dispositivos



Soporte  
Nutricional

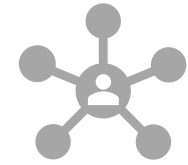

Servicios  
Complementarios



Exclusiones  
Excepcionales

# Medicamentos



Medicamento de Control Especial y Monopolio del Estado (MCE/ME)

Resolución 1478 de 2006 y Resolución 315 de 2020



Medicamentos con registro sanitario INVIMA

Prescripción DCI

Listados en INVIMA

Vitales no disponibles



LISTADOS



Preparaciones magistrales

Leer artículo 8 Resolución 1139 de 2022 (financiación)

Análisis por Junta de Profesionales

Medicamentos UNIRS

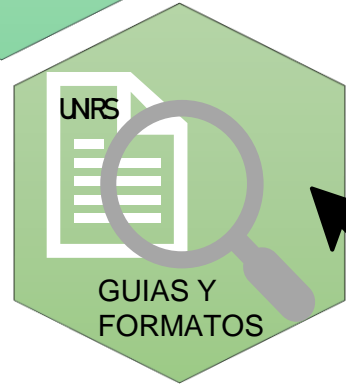

GUIAS Y FORMATOS

# Procedimientos

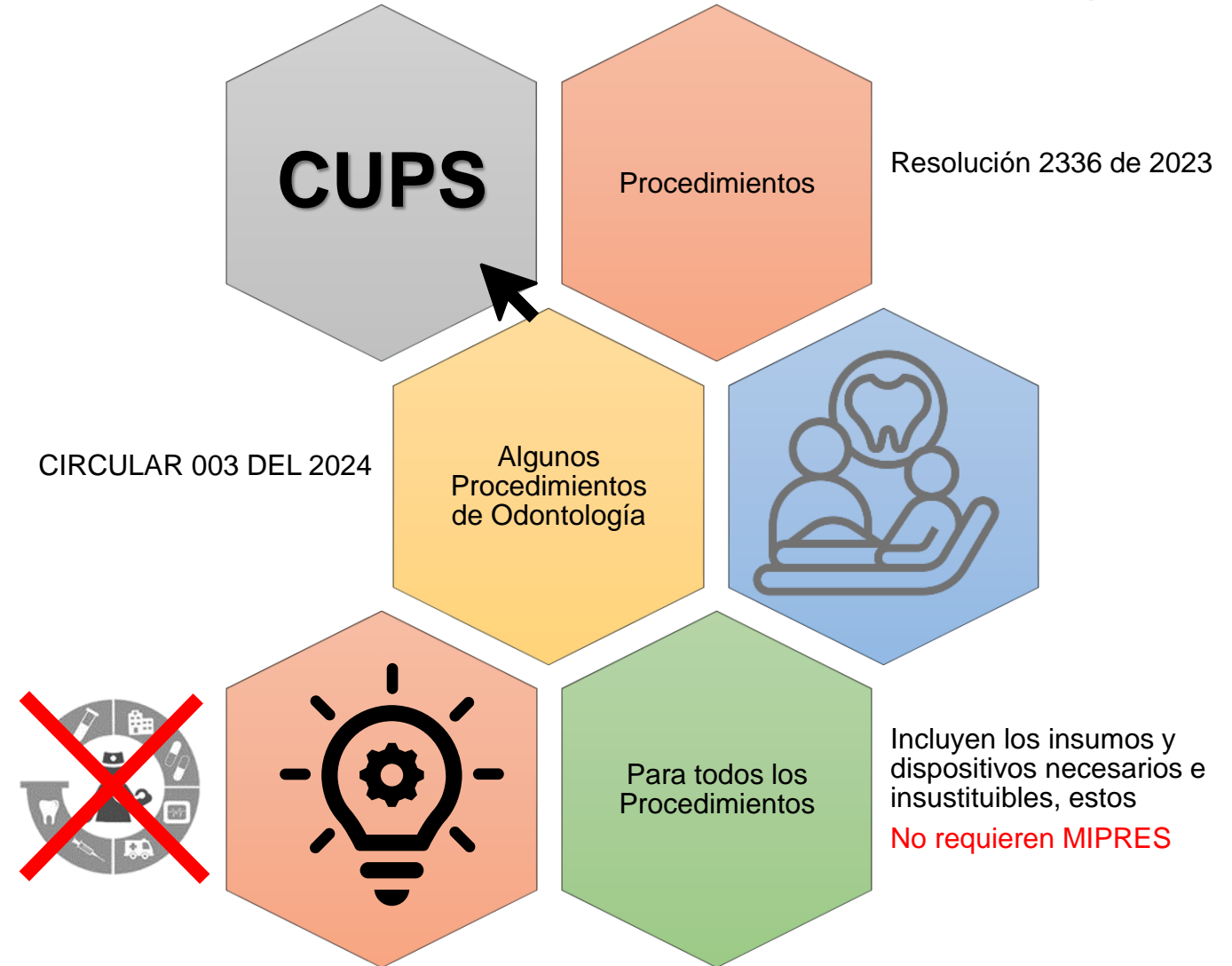

# Dispositivos

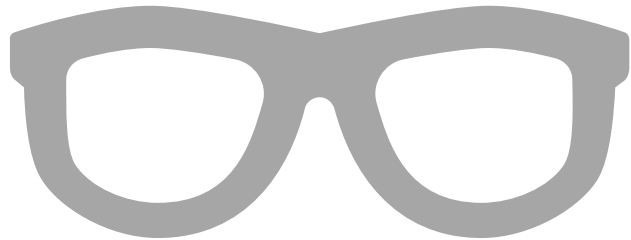

Código	Descripción
041	FILTROS O COLORES O PELICULAS PARA LENTES EXTERNOS
042	LENTE EXTERNOS FRECUENCIA >1 AL AÑO, PARA MENORES DE EDAD 12 AÑOS Y MENOS
043	LENTE EXTERNOS FRECUENCIA >1 EN CINCO AÑOS PARA PACIENTES >12 AÑOS
044	LENTE EXTERNOS MATERIAL DIFERENTE A VIDRIO-PLASTICO O POLICARBONATO

# Soporte Nutricional

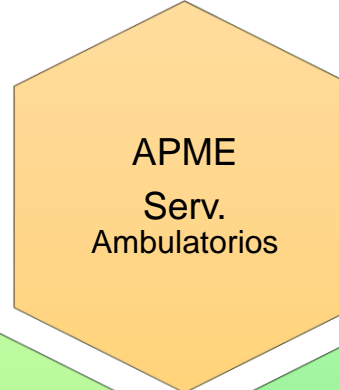
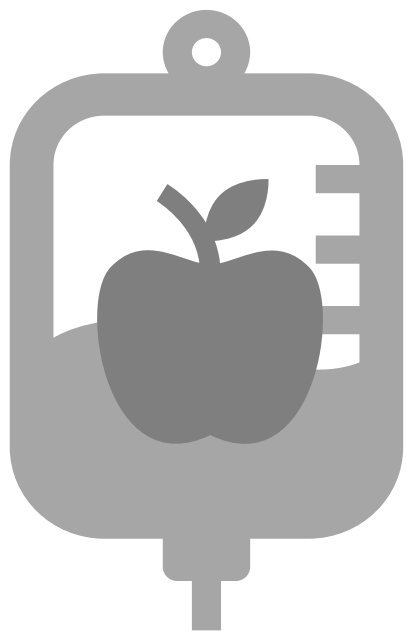

Salud

Análisis por JPS con excepción EH, ER, UH y olvidadas; VIH; cáncer en cuidado paliativo; ERC estadio V

Son financiados por UPC  
No requieren MIPRES

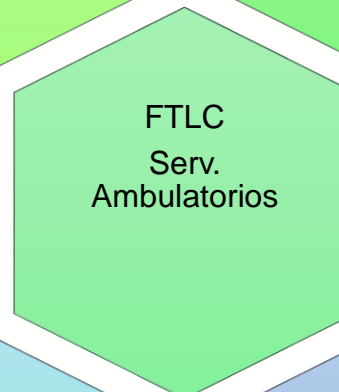

Son financiados por UPC  
No requieren MIPRES

Son financiados por UPC  
No requieren MIPRES

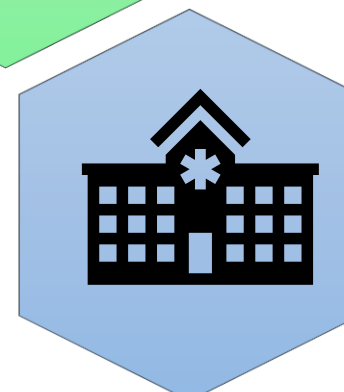
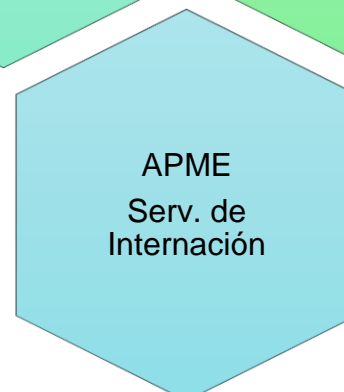

# Servicios Complementarios

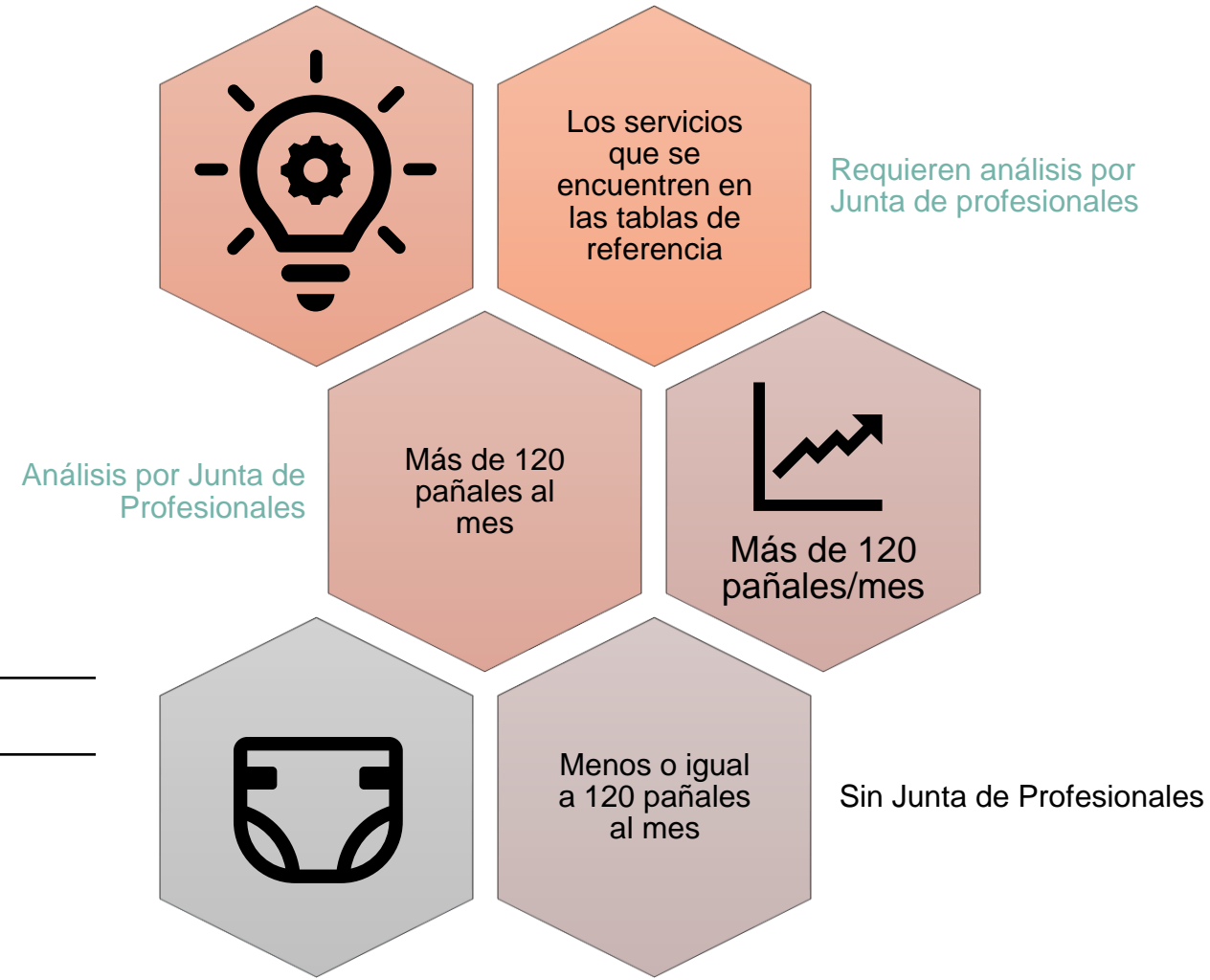
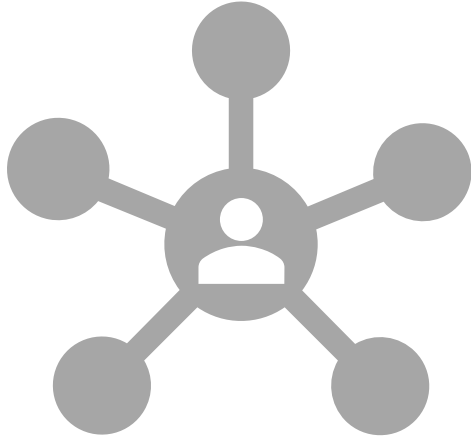

Código NUEVO (1-OCT-2019)	Descripción
108	BLOQUEADORES SOLARES
109	CHAMPÚ Y LOCIONES CAPILARES
132	MEDIAS DE COMPRESIÓN GRADUADA Y ANTIEMBÓLICAS
139	PAÑALES
156	ZAPATOS Y PLANTILLAS ORTOPÉDICAS
128	LENTES DE CONTACTO
150	TRANSPORTE AMBULATORIO DIFERENTE A AMBULANCIA NO PBS-UPC
157	ALBERGUES GUAINIA

# Exclusiones Excepcionales



## Criterios de excepción de la exclusión Sentencia C-313 de 2014

- i) La falta del servicio médico vulnera o amenaza los derechos a la vida y a la integridad personal de quien lo requiere.
- ii) El servicio no puede ser sustituido por otro que se encuentre incluido en el plan obligatorio.
- iii) El interesado no puede directamente costearla, ni las sumas que la entidad encargada de garantizar la prestación del servicio se encuentra autorizada legalmente a cobrar, y no puede acceder al servicio por otro plan distinto que lo beneficie.

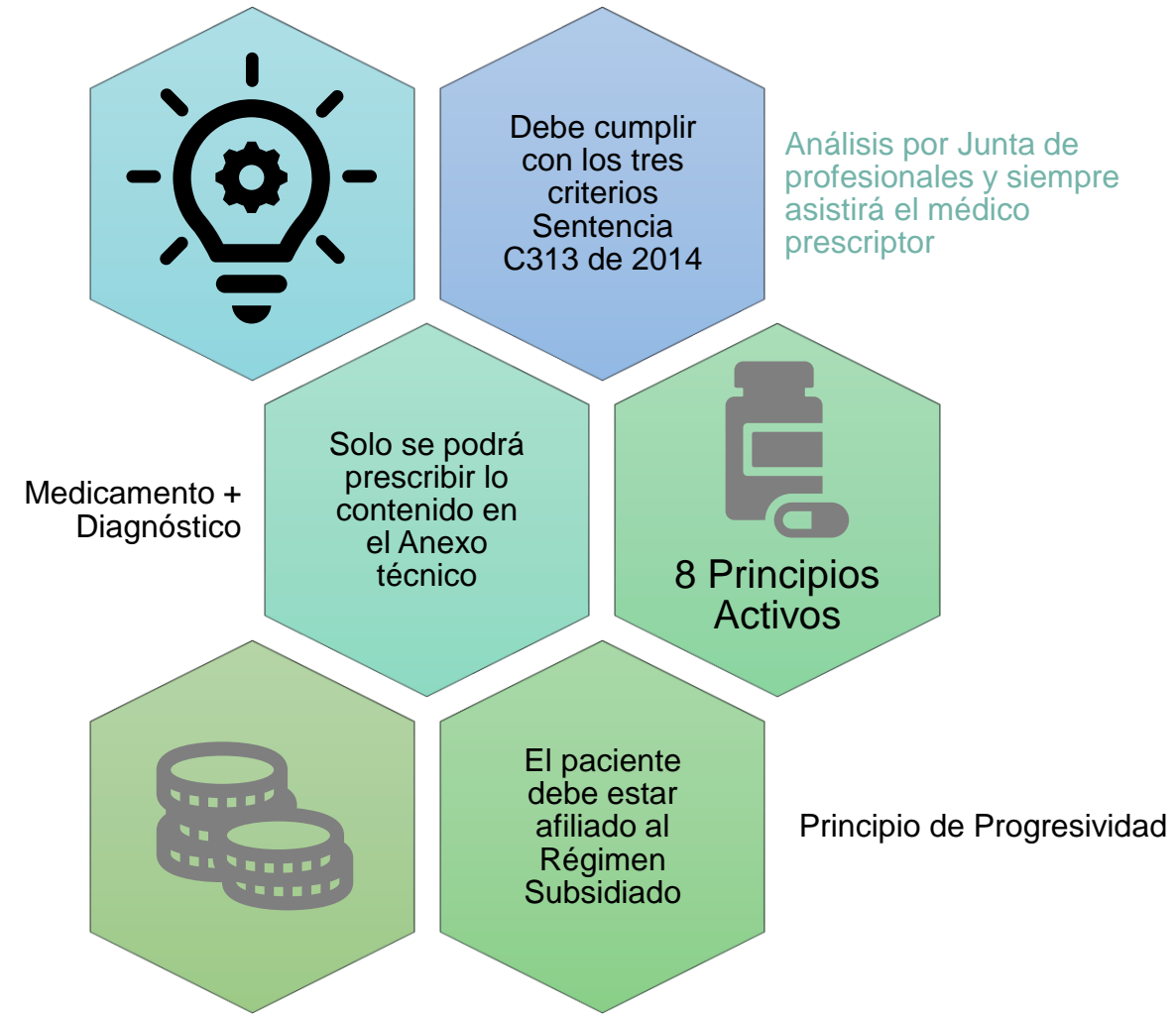

# Quien lo puede prescribir?

## ROLES – Profesionales de la Salud

ROLES	PRESTADORES			EPS - EA			
	Prescripción	Junta de Profesionales	Exclusiones Excepcionales	Tutelas	Transcriptor	Medicamentos Urgencia Médica	Donante No efectivo
	Prescriptor	Secretario Técnico	Prescriptor	Recobrante	Transcriptor	Transcriptor	Transcriptor
	Anulador						
PROFESIONAL DE LA SALUD	Medicina Odontología Optometría Nutrición y Dietética Medicina (SSO) Odontología (SSO)	Medicina Odontología Optometría Nutrición y Dietética Enfermería Química Farmacéutica Bacteriología Fisioterapia Fonoaudiología Gerontología Instrumentación quirúrgica Psicología Terapia ocupacional Terapia respiratoria	Medicina	Medicina	Medicina Odontología Optometría Nutrición y Dietética Enfermería Química Farmacéutica	Medicina Odontología Optometría Nutrición y Dietética Enfermería Química Farmacéutica	Medicina Odontología Optometría Nutrición y Dietética Enfermería Química Farmacéutica

# Que es necesario para prescribir?



## ACTIVACION DE USUARIOS Prescripción - Tutelas

Red de Prestadores

Único usuario administrador activa prestadores

REPS

Único usuario administrador activa a los profesionales de salud

RETHUS

Único usuario

# FUNCIONALIDADES (Prescripción – Tutelas)

## Profesional de salud

Médicos  
Odontólogos  
Optómetras  
Nutrición y Dietética

Prescripción (ordenación)

Prescribir Exclusiones  
Excepcionales

Consultar prescripción

Solicitar anulaciones

Cambiar contraseña

## IPS

Activar profesionales de  
salud

Junta de profesionales

Descargar datos

Realizar anulaciones

## EPS

Red de prestadores

TUTELAS

Transcripción

Junta de profesionales –  
asignación

Descargar datos

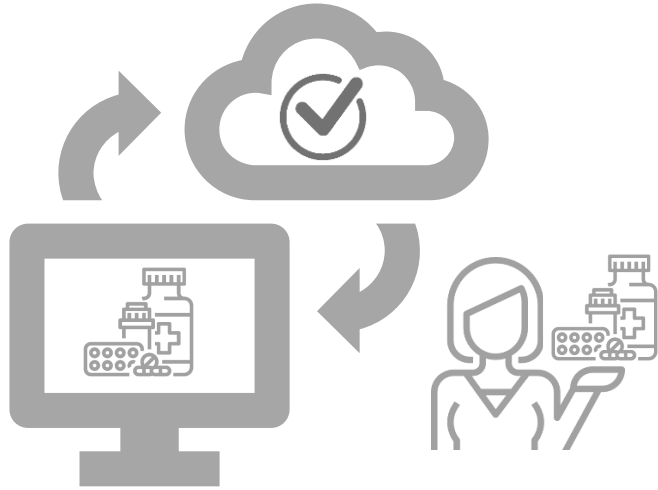

# 05 Prescripción, dispensación y suministro

# Tiempos por Resolución

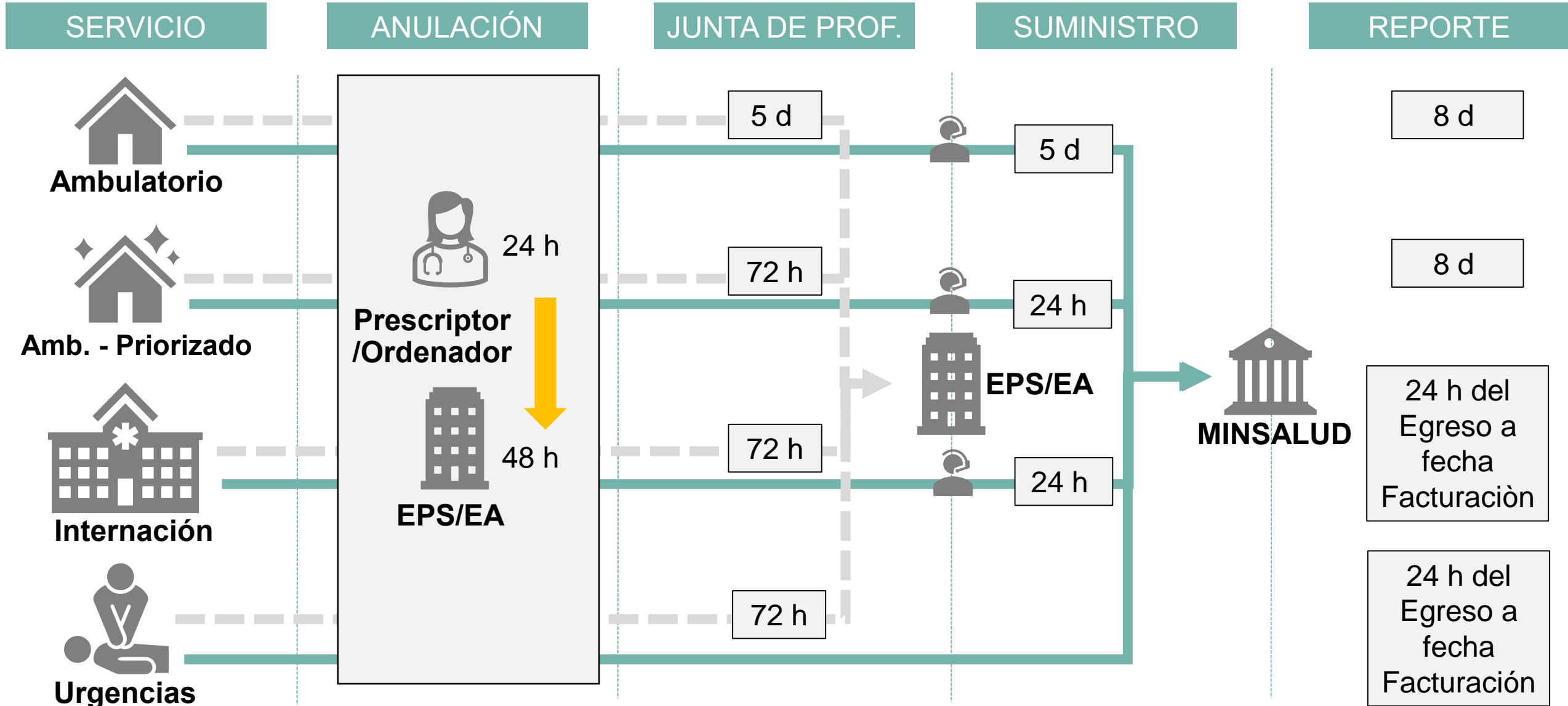



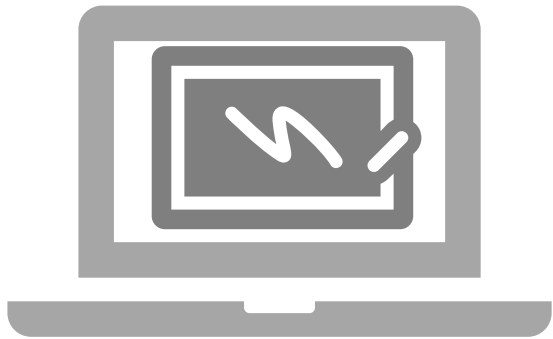

06

# PRESCRIPCION EN MIPRES

<https://www.minsalud.gov.co/sites/rid/Lists/BibliotecaDigital/RIDE/DE/OT/condiciones-uso-mipres-modo-capacitacion.pdf>



# 07 MIPRES 3.0

- Prueba piloto
- Prescripción TS financiadas con recursos públicos asignados a la salud

# MIPRES 3.0

## Prueba piloto prescripción tecnologías en salud y servicios financiados con la UPC

**CAPACITACIÓN**

**REPORTE DE PRESCRIPCIÓN DE TECNOLOGÍAS EN SALUD Y SERVICIOS**

**Login:** CCSBPILOTO **Usuario:** USUARIO\_SBA PILOTO **Rol:** Rol\_Prescriptor  
**Nit:** 8903300300 **Codigo:** 330030000030 **Entidad:** IPS PRUEBA PILOTO MSPS

Prescripción | Administración | Actualizar Datos | Salir

**REGISTRAR PRESCRIPCIÓN**

**DATOS INICIALES**

Número de Solicitud:  Fecha: 2022-09-15 Hora: 15:05:20  
(El Número de Solicitud es automático y se genera cuando se registra la solicitud.)

**DATOS DEL PACIENTE**

Tipo de Documento de Identificación:  Número de Documento Identificación:  Primer Apellido:  Segundo Apellido:  Primer Nombre:  Segundo Nombre:   
Ver prescripciones anteriores para este paciente

¿Esta atención se prestará en el servicio de urgencias?  Sí  No

Grupo - Servicio:  Modalidad:

¿En esta atención el paciente es un caso sospechoso o confirmado de COVID19?  Sí  No

**DIAGNÓSTICO QUE GENERA LA SOLICITUD (IMPRESIÓN O CONFIRMADO)**

**CAPACITACIÓN**

**REPORTE DE PRESCRIPCIÓN DE TECNOLOGÍAS EN SALUD Y SERVICIOS**

**Login:** CCSBPILOTO **Usuario:** USUARIO\_SBA PILOTO **Rol:** Rol\_Prescriptor  
**Nit:** 8903300300 **Codigo:** 330030000030 **Entidad:** IPS PRUEBA PILOTO MSPS

Prescripción | Administración | Actualizar Datos | Salir

**REGISTRAR PRESCRIPCIÓN**

**MEDICAMENTOS**

#	Tipo Medicamento	DCI Concentración	Forma Farmacéutica	Vía Administración	Dosis	Frecuencia de Administración	Indicaciones Especiales	Duración Tratamiento	Cantidad Total	Indicaciones	Junta de Profesionales
X	Medicamento	DICLOFENACO SODICO (5mg/ml)	OTRAS SOLUCIONES	INTRAMUSCULAR	75 (miligramos)	1 Día(s)	Sin Indicación Especial	3 Día(s)	3 AMPOLLA	Aplicar 75 mg intramuscular cada día por tres días	No

Atrás | Continuar

**GUARDAR SOLICITUD**

Al ingresar a este aplicativo usted está aceptando todas las condiciones legales que lo rigen y la información contenida en él. [Condiciones de uso](#) v2.1-2022.08.10.01  
Atención al usuario: Teléfono en Bogotá D.C. +57(601)330 5943, en el resto del país 018000 960020  
Horario de lunes a viernes 7am a 9pm, sábados de 8am a 1pm - jornada continua  
Correo electrónico [soportempres@minisalud.gov.co](mailto:soportempres@minisalud.gov.co) Centro de Contacto al Ciudadano  
Copyright © 2015 Ministerio de Salud y Protección Social

<b>FÓRMULA MÉDICA</b>		Fecha y Hora de Expedición (AAAA-MM-DD) 2022-09-15 15:18:44
		Nro. Prescripción 20220915130000063070
<b>DATOS DEL PRESTADOR</b>		
Departamento: 8903300300	Municipio:	Código Habilitación: 330030000030
Documento de Identificación: 8903300300	Nombre Prestador de Servicios de Salud: IPS PRUEBA PILOTO MSPS	
Dirección:		Teléfono:
<b>DATOS DEL PACIENTE</b>		
Documento de Identificación: CC...	Primer Apellido: I...	Segundo Apellido: ..
Primer Nombre: C	Segundo Nombre:	
Número Historia Clínica: ....	Diagnóstico Principal: M235 DOLOR EN ARTICULACION	Usuario Régimen: CONTRIBUTIVO
Grupo - Servicio: CONSULTA EXTERNA	Modalidad: EXTRAMURAL	
<b>MEDICAMENTOS</b>		
Nombre Medicamento / Forma Farmacéutica	Dosis	Vía Administración
DICLOFENACO SODICO (25MG/1ML / OTRAS SOLUCIONES)	75 MILIGRAMO(S)	INTRAMUSCULAR
Frecuencia Administración	Indicaciones Especiales	Duración Tratamiento
1 Día(S)	SIN INDICACIÓN ESPECIAL	3 Día(S)
Indicaciones/Recomendaciones	Cantidades Farmacéuticas (Nro. Letras / Unidad Farmacéutica)	
APLICAR 75 MG INTRAMUSCULAR CADA DIA POR TRES DIAS	3 / TRES / AMPOLLA	
<b>PROFESIONAL TRATANTE</b>		
Documento de Identificación: CC3030303013	Nombre: USUARIO_SBA PILOTO	
Registro Profesional:	Firma	
Especialidad:	Cof/er: 01BB-1757-3E88-DB42-87CE-0BD0-A32C-A844	

La vigencia de la prescripción es la establecida en la Resolución 1885 de 2018 Art. 13. Numeral 5.

# CONTACTOS MESAS DE AYUDA

- Correo electrónico: [soportemipres@minsalud.gov.co](mailto:soportemipres@minsalud.gov.co)
- Página web “Todo Sobre Mipres” <https://www.sispro.gov.co/central-prestadores-de-servicios/Pages/MIPRES.aspx>

## ■ Atención Telefónica

En Bogotá: 601 330 5043  
Resto del país: 018000960020  
Horario de atención: Lunes a Viernes de 7:00 a.m. – 9:00 p.m.  
Sábados de 8:00 a.m. – 1:00 p.m.  
Jornada continua

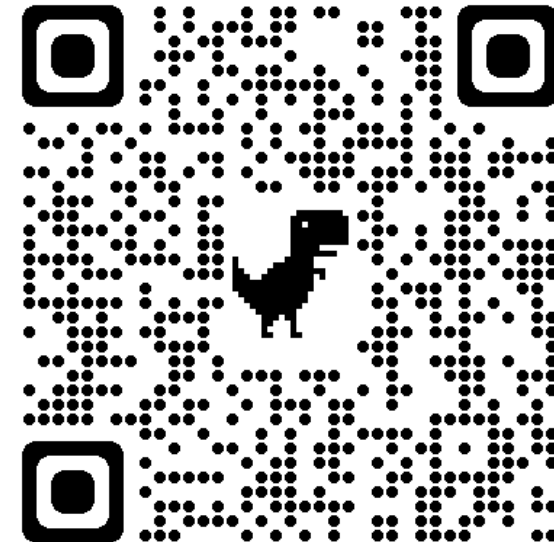



# 08 Preguntas

¡Gracias!



**Salud**